

7. Spezialpodium Kieferorthopädie

Freitag, 12. April 2024

Confertainment-Center Europa-Park Rust



Veranstalter: Bezirks Zahnärztekammer Freiburg

www.fortbildung-rust.de



Vorsitzender:

Dr. Norbert Struß, Freiburg

stv. Vorsitzender:

Dr. Georg Bach, Freiburg

Vorstandsmitglieder:

Prof. Dr. Elmar Hellwig, Freiburg

Dr. Helen Schultz, Freiburg

Martin Jablonka, Bad Säckingen

**VORBEREITUNG UND LEITUNG
DES WISSENSCHAFTLICHEN PROGRAMMS**

Prof. Dr. Elmar Hellwig, Freiburg

**VORBEREITUNG PRE-CONGRESS,
6. SPEZIALPODIUM ORALCHIRURGIE,
7. SPEZIALPODIUM KIEFERORTHOPÄDIE**

Dr. Georg Bach, Freiburg

ORGANISATION DER TAGUNG

Dr. jur. Frank Winkeler
Geschäftsführer der BZK Freiburg

Sabine Häringer
Geschäftsstelle der BZK Freiburg

Merzhauser Straße 114 – 116, 79100 Freiburg

Telefon 0761 4506-0

Telefax 0761 4506-450

E-Mail: info@bzk-freiburg.de

www.fortbildung-rust.de

Liebe Kolleginnen und Kollegen,

willkommen im Spezialpodium KFO 2024!

Keines der Spezialpodien, die wir als BZK Freiburg ausrichten dürfen, hat eine derart lange Tradition wie das Kieferorthopädiepodium. Darauf sind wir stolz, ebenso aber auch dankbar und hocheifrig.

Ebenso erfreut sind wir von der erneuten Zusage aller vier Ärztlichen Direktoren baden-württembergischer universitärer Fachabteilungen Kieferorthopädie, einen Beitrag zum wissenschaftlichen Programm beizusteuern.

Diese schöne Tradition besteht nun schon seitdem wir das Spezialpodium KFO im Rahmen der Fortbildungstagung der südbadischen Zahnärztinnen und Zahnärzte begonnen haben, und dies ehrt und freut uns zugleich!

So freuen wir uns mit Ihnen gemeinsam auf einen spannenden Fortbildungstag im Conferainment-Center in Rust und auf den kollegialen Austausch mit Ihnen!

Ihr



Dr. Georg Bach
stv. Vorsitzender

Donnerstag, 11. April 2024

15.00–18.00 Uhr	Seminar für Studierende und junge Zahnärztinnen / Zahnärzte
14.00–18.00 Uhr	Hygieneseminar, Notfallseminar, GOZ-Seminar
14.00/15.00/ 16.00–18.00 Uhr	Pre-Congress 1–13
12.00/13.30/ 16.00–18.00 Uhr	Seminare für Zahnmedizinische Mitarbeiter/innen
18.00–23.00 Uhr	Dentalausstellung und get together Foyer des Confertainment-Centers

Freitag, 12. April 2024

08.00–17.00 Uhr	Dentalausstellung Foyer des Confertainment-Centers
09.00–17.00 Uhr	48. Wissenschaftliche Fortbildungstagung im Dome
09.00–17.00 Uhr	7. Spezialpodium Kieferorthopädie im Sala Bianca
09.00–17.00 Uhr	6. Spezialpodium Oralchirurgie im Traumpalast
09.00–16.00 Uhr	34. Fortbildungstagung für Zahnmedizinische Fachangestellte im Ballsaal Berlin
19.30 Uhr	Sektempfang, EP Arena
ab 20.15 Uhr	Festlicher Gesellschaftsabend mit Tanz und Unterhaltung, Dome
ab 22.30 Uhr	Disco, Sala Bianca

Samstag, 13. April 2024

08.30–13.00 Uhr	Dentalausstellung Foyer des Confertainment-Centers
09.00–13.00 Uhr	Fortsetzung der Fortbildungstagung im Dome

**Für diese Tagung erhalten Sie bei Teilnahme an beiden Tagen
12 Fortbildungspunkte.**

**Ihr persönliches Zertifikat übersenden wir Ihnen
nach der Veranstaltung per E-Mail.**

**7. Spezialpodium Kieferorthopädie
der Bezirkszahnärztekammer Freiburg
am Freitag, 12. April 2024**

Moderation: Dr. Martin Leupolz

Wissenschaftliches Programm:

- 09.00–09.15 Uhr Eröffnung der Fortbildungstagung
- 09.15–10.00 Uhr Prof. Dr. Britta A. Jung, Freiburg
Die transversale Dimension im Kontext des AltersS.13
- 10.00–10.45 Uhr Prof. Dr. Christopher J. Lux, Heidelberg
KFO und CMD – wie sind die Zusammenhänge?S.17
- 10.45–11.30 Uhr *Pause / Besuch der Dentalausstellung*
- 11.30–12.30 Uhr **Festvortrag** (im Dome)
Dr. Gregor Gysi, Berlin
Wie weiter - Nachdenken über DeutschlandS.21
- 12.30–14.00 Uhr *Mittagspause / Besuch der Dentalausstellung*
- 14.00–14.45 Uhr Prof. Dr. Dr. Bernd Lapatki, Ulm
Die Extraktionstherapie zur Platzschaffung
bei frontalen Engständen – nach wie vor sinnvoll
oder heutzutage obsolet?S.25
- 14.45–15.30 Uhr Prof. Dr. Bernd Koos, Tübingen
Aspekte der obstruktiven Schlafapnoe
im kieferorthopädischen Kontext –
vom Neugeborenen bis zum ErwachsenenS.29
- 15.30–15.45 Uhr Abschließende Worte

Helpen Sie Ihren Patienten, die Effektivität des Zähneputzens zu verstärken

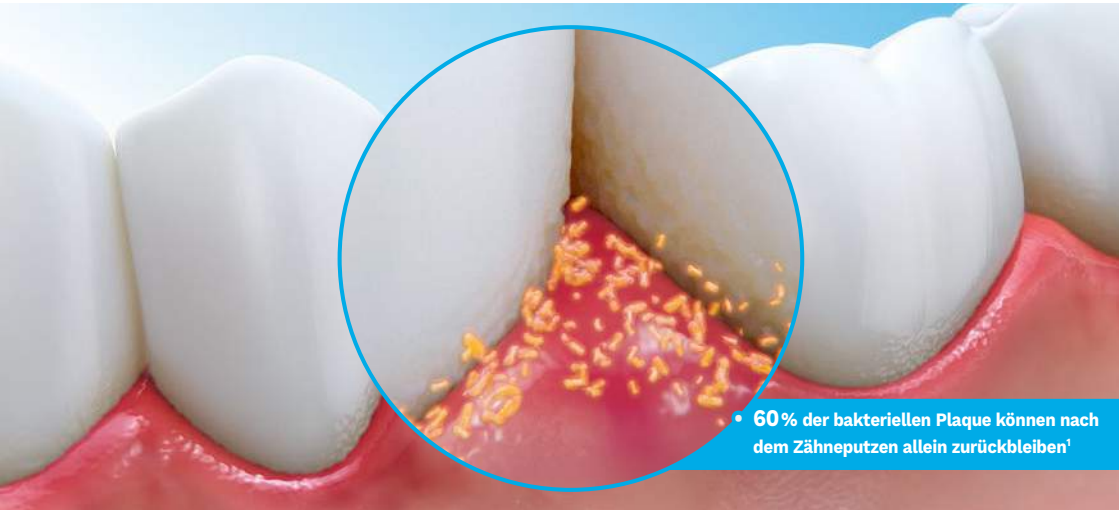

• 60% der bakteriellen Plaque können nach dem Zähneputzen allein zurückbleiben¹

meridol® – Antibakterielle Wirksamkeit für eine effektivere Plaque-Bekämpfung als durch Zähneputzen allein:

- meridol® Zahnpasta sorgt für 7x stärkere Reduktion der Plaque-Vitalität^{2,*}
- meridol® Mundspülung sorgt für zusätzlich 6,8x mehr Plaquereduktion³
- meridol® hilft, die Compliance zu erhöhen – 94% der Anwender gefällt das Produkterlebnis⁴



Für wirksamen Schutz vor Zahnfleischentzündungen – Empfehlen Sie meridol®.

* meridol® Zahnpasta nach 12 Stunden vs. Natriumbicarbonat enthaltende Technologie.
1 Chapple I, et al. Clin Periodontol 2015;42 (Spec Iss): S71-S76. Putzen mit normaler Fluorid-Zahnpasta.
2 Anweiler NB, et al. Oral Health Prev Dent 2018;16:175-181.
3 6 Monate nach kontinuierlicher Anwendung 10cm. herkömmlicher Fluoridzahnpasta vs. fluoridierte Mundspülung (250 ppm F als NaF), Montesani, Dec 2021, data on file.
4 Häuslicher Anwendertest für meridol® Zahnpasta mit 190 Teilnehmern, PPL Insights, Deutschland, März 2022.

PRE-CONGRESS

Liebe Kolleginnen und Kollegen,

interaktive und praxisnahe Fortbildung in kleinen Gruppen wird von vielen Kollegen als Alternative oder zusätzliches Angebot der Fortbildung sehr geschätzt.

Auch in diesem Jahr bieten wir daher wieder die Möglichkeit der Teilnahme am Pre-Congress, der am Vorabend der 48. Jahrestagung stattfindet.

Wir konnten vier GOLD-Sponsoren und neun SILBER-Sponsoren für dreizehn interessante Fortbildungen gewinnen. Dank großzügiger Unterstützung ist die Teilnahme an diesen Fortbildungen für interessierte und angemeldete Teilnehmerinnen und Teilnehmer der 48. Jahrestagung gebührenfrei.

Sie erhalten jeweils 4 Fortbildungspunkte.

Wir werden Sie ca. 3 Wochen vor Veranstaltungsbeginn darüber informieren, in welchem Raum der Pre-Congress stattfindet, für den Sie sich angemeldet haben.

Der Pre-Congress mit anschließendem get together findet am Donnerstag, 11. April 2024 statt. Die Dentalausstellung ist ab 18.00 Uhr für Sie geöffnet.

Wir wünschen Ihnen eine interessante Fortbildung.

STRAUMANN® IMMEDIAXY™

Vertrauen von vielen –
Für die Versorgung von morgen.



Daten-
erfassung



Planung
& Design



Chirurgisches
Verfahren



Prothetische
Versorgung

In einer idealen Welt versorgen Sie erheblich mehr Patient*innen in deutlich verkürzten Intervallen, steigern Ihr innovatives Image und stärken dauerhaft das wirtschaftliche Wachstum Ihrer Praxis. Unser ImmediaXy™-Workflow ist der Schlüssel zu dieser idealen Welt der Sofortversorgung.

Die Fallbeispiele im neuen eBook vermitteln Ihnen Einblicke in die Arbeit mit unseren ImmediaXy™-Lösungen, auch für anspruchsvolle Fälle.



Jetzt eBook herunterladen

www.straumann.de/sofortversorgung



GET TOGETHER

Wir laden Sie herzlich zum „get together“ anlässlich der 48. Jahrestagung der südbadischen Zahnärztinnen und Zahnärzte am **Donnerstag, 11. April 2024, ab 18.00 Uhr**, in das Foyer des Confertainment-Centers des Europa-Parks Rust ein. Die großen Erfolge der letzten Jahre wollen wir wiederholen!

Bitte seien Sie unser Gast und genießen Sie ein geselliges Miteinander in entspannender und inspirierender Umgebung. Plaudern und fachsimpeln Sie, tauschen Sie Meinungen und Erfahrungen mit Kolleg/innen, Zahnmedizinischen Fachangestellten und Mitarbeiter/innen der Dentalindustrie aus.

Ein Buffet zur Stärkung nach bzw. vor einem erfolgreichen Kongresstag steht für Sie bereit. Für den musikalischen Hintergrund sorgen DJ Steven Tingling, Sängerin Viktoria und Oleg Jakushov mit seinem Saxophon.

Eintritt, Imbiss und Getränke sind frei.

Die DentaAusstellung ist für Sie den ganzen Abend geöffnet, nutzen Sie diese Gelegenheit!

Wir freuen uns auf Sie und auf einen Abend mit vielen anregenden Gesprächen.

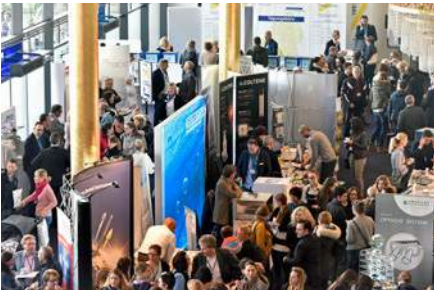



Rezept für X-Smart Pro+



VDW[®]



Mehr erfahren unter:
dentsplysirona.com/x-smart-pro-plus



Man nehme das
Beste des
VDW.GOLD,...



...danach füge man
das Beste des
X-Smart Plus hinzu...



... und vollende alles
mit der neusten
**Dentsply Sirona
Technologie!**



GESELLSCHAFTSABEND

Dinner-Show: Showballett, Artistik, Musik, Comedy und ein exklusives 3-Gänge-Menü zubereitet vom Zwei-Sterne-Koch Peter Hagen – all das erwartet Sie. Untermalt hier die Show ein vorzügliches Menü – oder ist es umgekehrt? Wie dem auch sei, die Artisten, Musiker, Tänzer, Köche und ein aufmerksamer Service, der Sie den Abend über förmlich „umschwebt“, bereiten Ihnen unvergessliche Momente an unserem Gesellschaftsabend.



Es ist uns wieder gelungen für die Disco ab 22.30 Uhr DJ Steven Tingling, Sängerin Viktoria und Oleg Jakushov mit seinem Saxophon zu gewinnen. Die drei werden im Sala Bianca die Stimmung zum Kochen bringen und die letzten Gäste auf die Tanzfläche entführen.

Freuen Sie sich also auf einen abwechslungsreichen Abend!

Mehr Knochen.
Mehr Patienten.
Mehr Behandlungen.



360° IMPLANTOLOGY



Bone Growth Concept

Backtaper.
Mikrostrukturierung.
Subcrestale
Positionierung.

Einen Schritt weiter
als Plattform Switch –
Bone Growth Concept
von bredent medical.



SCAN ME!



Open for next

DENTAL INNOVATIONS
SINCE 1974

bredent
group

CURRICULUM VITAE

Univ.-Prof. Dr. Britta A. Jung, Freiburg



Univ.-Prof. Dr. Britta A. Jung studierte Zahnmedizin in Berlin und Erlangen. 2004 folgte die Promotion zum Dr. med. dent. an der Medizinischen Fakultät der Charité-Universitätsmedizin Berlin. 2004–2012 arbeitete sie als wissenschaftliche Mitarbeiterin bei Univ.-Prof. Dr. med. Dr. med. dent. H. Wehrbein, Mainz, und erlangte 2006 den Fachzahnarzt für Kieferorthopädie. Von 2008-2012 war sie als Oberärztin der Poliklinik für Kieferorthopädie, Johannes Gutenberg-Universität Mainz tätig. 2009 absolvierte sie ein berufsbegleitendes Studium der Gesundheitsökonomie an der European Business School, Oestrich Winkel, und erlangte den Abschluss als Gesundheitsökonom (EBS); 05/2011 folgte die Habilitation und Venia legendi für das Fach Zahn-, Mund- und Kieferheilkunde an der Johannes Gutenberg-Universität Mainz. 12/2011 erhielt sie den Ruf auf den Lehrstuhl für Kieferorthopädie der Medizinischen Fakultät der Albert-Ludwigs Universität Freiburg. Seit 04/2012 ist sie Ärztliche Direktorin der Klinik für Kieferorthopädie und seit 10/2016 Studiendekanin Zahnmedizin am Universitätsklinikum Freiburg. Darüber hinaus ist Frau Prof. Jung Koordinatorin der Leitliniengruppen „Rechtfertigende Indikation bei Röntgenaufnahmen in der Kinderzahnheilkunde“ der Deutschen Gesellschaft für Zahn-, Mund- und Kieferheilkunde (DGZMK) und „Früherkennung und Management von verlagerten und retinierten Eckzähnen“ im Auftrag der Deutschen Gesellschaft Kieferorthopädie (DGKFO). Frau Univ.-Prof. Jung erhielt mehrere renommierte Auszeichnungen, darunter u.a. 05/2014 den „Preis der Lehre“ der Medizinischen Fakultät Freiburg. Seit 11/2014 ist sie Vorstandsmitglied der Vereinigung der Hochschullehrer für Mund-, Zahn- und Kieferheilkunde (VHZMK), seit 03/2016 Mitglied des German Board of Orthodontics and Orofacial Orthopedics (GBO) und seit 04/2017 „Diplomate of the German Board of Orthodontics and Orofacial Orthopedics“.

Professionelles Know-how für Ihren Praxiserfolg

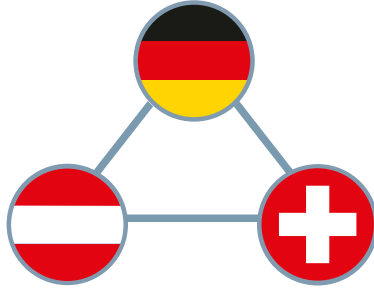

D-A-CH Grenzüberschreitendes Factoring

- ✓ 100% Ausfallschutz, gilt auch für die Schweiz und Österreich
- ✓ Sofortige Liquidität
- ✓ Einfache Ratenzahlungen
- ✓ Hauseigene Seminare
- ✓ Kostenfreie Ankaufsanfragen
- ✓ Kostenfreie Abrechnungsberatung
- ✓ Keine Mindest-/Bearbeitungsgebühr
- ✓ Keine Portokosten
- ✓ Sonderkonditionen für Neugründer

pvs»reiss

Verrechnungsstelle für Heilberufe
Individuell. Persönlich. Inhabergeführt.

CURRICULUM VITAE

Klinische Schwerpunkte:

- Skelettale Verankerung in der Kieferorthopädie
- Kinder- und Erwachsenenbehandlung unter Berücksichtigung von Wachstum und Entwicklung, kraniomandibuläre Dysfunktion und parodontaler Vorschädigung
- Prächirurgische, -prothetische und -implantologische Zahnbogenausformung
- Kieferorthopädischer Lückenschluss, Einstellung retinierter und verlagelter Zähne
- Kiefergelenkdiagnostik und -therapie

Forschungsschwerpunkte:

- Skelettale Verankerung und klinische Studien in der Kieferorthopädie
- Cephalometrie und Wachstum
- Analyse klinisch, prognostisch und therapeutisch relevanter Einflussfaktoren beim Gaumenimplantat
- Grundlagen- und Versorgungsforschung

AUTOREFERAT

09.15– 10.00 Uhr

Univ.-Prof. Dr. Britta A. Jung, Freiburg

Die transversale Dimension im Kontext des Alters

Transversale Defizite sind häufig multifaktoriell bedingt. Neben genetischen Ursachen spielen funktionelle Aspekte und Umweltfaktoren eine ganz wesentliche Rolle. Aus praktischer Sicht ist sie eine zu häufig unterschätzte Dimension. Die Folgen für die Patienten*innen sind vielfach funktioneller Natur und führen nicht selten zu einer Minderung der Lebensqualität. Die Indikation zur Korrektur der transversalen Dimension kann in jedem Lebensalter gestellt werden.

Der Vortrag setzt Schwerpunkte und beleuchtet verschiedene Aspekte für den Praktiker vor dem Hintergrund der Literatur.



ca. **50%**

aller Existenzgründungen
von Ärzten und Apothekern
begleiten wir.

Gründen mit einem guten Gefühl.

Ihr Weg in die eigene Praxis:

➤ apobank.de/gruenden

 apoBank

Bank der Gesundheit

CURRICULUM VITAE

**Univ.-Prof. Dr. Christopher J. Lux,
Heidelberg**



- 1988–1994 Studium der Zahnheilkunde an der Universität Heidelberg
- 1994–1995 Wiss. Mitarbeiter der Poliklinik für Zahnerhaltung, Mund-, Zahn- und Kieferklinik des Universitätsklinikums Heidelberg (Prof. Dr. Dr. H.-J. Staehle)
- 1996–2005 Wiss. Mitarbeiter, zuletzt als leitender Oberarzt und Hochschuldozent, der Poliklinik für Kieferorthopädie, Mund-, Zahn- und Kieferklinik des Universitätsklinikums Heidelberg (Prof. Dr. G. Komposch)
- 2005–2008 Universitätsprofessor am Universitätsklinikum Jena
- Seit 2008 Universitätsprofessor am Universitätsklinikum Heidelberg
- Seit 2010 Studiendekan Zahnmedizin der Medizinischen Fakultät Heidelberg
- 2015 Tagungspräsident der Jahrestagung der Deutschen Gesellschaft für Kieferorthopädie in Mannheim
- Seit 2017 Vorstandsmitglied der Deutschen Gesellschaft für Kieferorthopädie
- Seit 2021 Leitlinienbeauftragter der DGKFO

Konzentrieren Sie sich auf die Behandlung – wir halten Ihnen den Rücken frei.

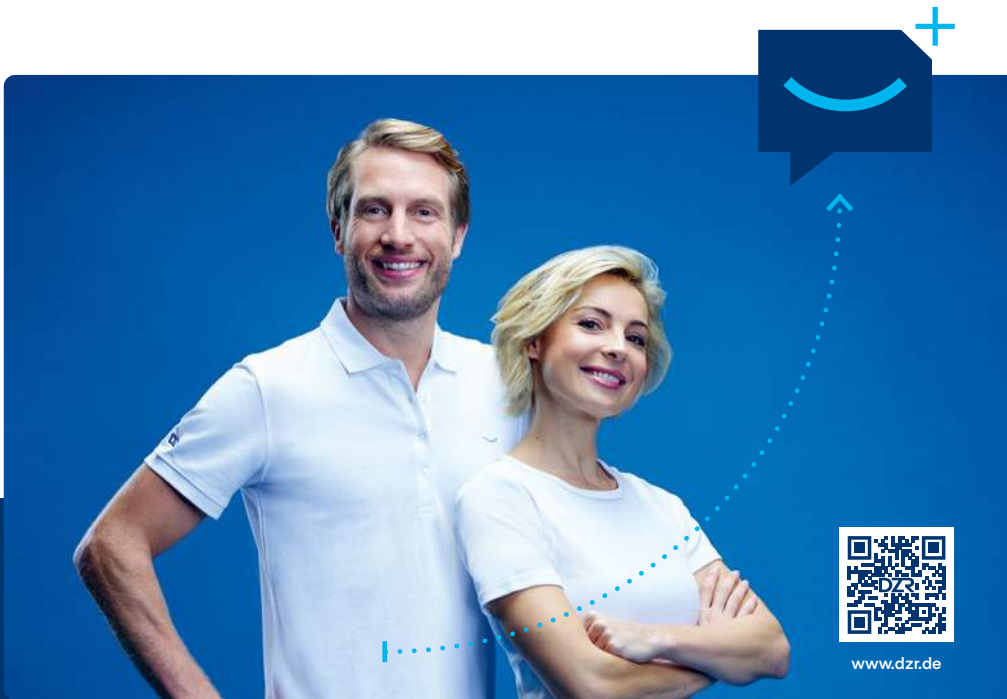

Factoring- und Abrechnungsqualität vom Marktführer
in der zahnärztlichen Privatliquidation.

Kontaktieren Sie uns unter **0711 99373-4993** oder kontakt@dzr.de

CURRICULUM VITAE

Klinische Schwerpunkte:

- Interdisziplinäre Kieferorthopädie und Management bei Nichtanlagen bleibender Zähne
- Risikominimierung und biologische Grenzen in der Kieferorthopädie
- Präventionskonzepte bei festsitzenden kieferorthopädischen Apparaturen
- Kieferorthopädische Behandlungskonzepte bei dentalem Trauma
- Orofaziale Orthopädie mit Schwerpunkt Anomalien des progenen Formenkreises
- Kieferorthopädisch-interdisziplinäres Management beim Erwachsenen
- Interdisziplinäre Behandlung ausgeprägter Dysgnathien

Wissenschaftspreise / Auszeichnungen: Erster Preis des BZÄK / DGZMK / Dentsply - Förderpreises (1998, Erstautor) / WJB Houston Research Award (2003, Erstautor) / Jahresbestpreis der DGKFO für Arbeit aus Hochschule (2013, Coautor) / Arnold-Biber-Preis der DGKFO (2013, Coautor) / Lehre: Jahrespreis der Universität Heidelberg 2014 / Posterpreise der DGKFO (2003 Erstautor, 2017, 2018, 2019, 2022 Coautor) / Tagungsbestpreis der DGFDT (2017, Coautor) / 2019: Rolf-Fränkler-Ehrentorlesung des German Board of Ortho-dontics (XXIV. GBO-Jahreskongress) / Dental Education Award der Kurt-Kaltenbach-Stiftung (2021 Bereich Lehre, Coautor)

AUTOREFERAT

10.00–10.45 Uhr

Univ.-Prof. Dr. Christopher J. Lux, Heidelberg

KFO und CMD – wie sind die Zusammenhänge?

Im Vortrag werden die klinischen Schnittstellen zwischen Kieferorthopädie und Cranio-mandibulären Dysfunktionen thematisiert. Auf der Basis der aktuellen Evidenz sollen konkret folgende Fragen adressiert werden: Begünstigen unbehandelte Malokklusionen eine CMD? Ist eine durchlaufene KFO-Behandlung ein Risikofaktor für CMD? Ist KFO präventiv für CMD oder kann eine bestehende CMD verbessern? Was ist bei CMD vor / während KFO zu beachten? Was ist beim CMD-Screening vor einer geplanten kieferorthopädischen Behandlung zu beachten? Zusätzlich soll durch die Adressierung dieser Fragen auch die Kommunikation mit dem Patienten erleichtert werden bzw. auf eine möglichst valide Basis gestellt werden.

Geistlich

Für die
antiinfektiöse &
unterstützende
Parodontal-
therapie



Pocket-X® Gel

Einfach in der Anwendung. Doppelt in der Wirkung.

Vertrieb Deutschland:
Geistlich Biomaterials Vertriebsgesellschaft mbH
76534 Baden-Baden | Schöckstraße 4
Tel. 07223 9624-0 | Fax 07223 9624-10
info@geistlich.de | www.geistlich.de

Hersteller: Tree of Life Pharma Ltd. | Israel

leading regeneration

CURRICULUM VITAE

**Dr. Gregor Gysi, MdB,
Berlin**



Dr. Gregor Gysi

Abgeordneter im Deutschen Bundestag, Rechtsanwalt, Autor, Publizist, Moderator

Dr. Gregor Gysi, geboren am 16. Januar 1948 in Berlin, ist von Beruf Facharbeiter für Rinderzucht und nach einem erfolgreichen Jurastudium an der Humboldt-Universität zu Berlin Rechtsanwalt. Seit 1971 übt er diesen Beruf aus.

Ende 1989 bis Januar 1993 war er Vorsitzender der Partei des Demokratischen Sozialismus (PDS). Er gehörte vom März bis Oktober 1990 der Volkskammer der DDR an und war Vorsitzender der PDS-Fraktion.

Von Ende 1990 bis Januar 2002 war er direkt gewähltes Mitglied des Deutschen Bundestages und Vorsitzender der Gruppe bzw. der Fraktion der PDS. Von Januar bis Juli 2002 war er Mitglied des Abgeordnetenhauses von Berlin und bekleidete das Amt des Bürgermeisters und Senators für Wirtschaft, Arbeit und Frauen, danach war er als Rechtsanwalt und Publizist tätig.

Seit Oktober 2005 ist Dr. Gysi wiederum Mitglied des Deutschen Bundestages, jeweils direkt gewählt in seinem Wahlkreis Berlin-Treptow-Köpenick. Von Oktober 2005 bis Oktober 2015 war er Vorsitzender der Fraktion DIE LINKE. im Deutschen Bundestag. Er ist geschieden und hat zwei Söhne und eine Tochter.

Von 2016 bis 2019 war er Präsident der Europäischen Linken. Seit 2022 ist er Vorsitzender der Deutsch-Nordischen Parlamentariergruppe des Bundestages.

Im Oktober 2017 ist seine Autobiographie unter dem Titel „Ein Leben ist zu wenig“ erschienen.

Mehr als nur Factoring

Ihr Erfolg ist unsere Motivation



Echtes Factoring mit
100 % Ausfallschutz
in DACH, BE, NL



Plausibilitätsprüfung
jeder Rechnung



Gebührenrechtliche
Korrespondenz



Rechnungen einfach
digital einreichen



Individuelle TOP-Konditionen
für Ihre Praxis



Kundenportal PVS dialog
inkl. Steuerberaterzugang



Für weitere Infos einfach QR-Code scannen.

0800 644 690 4
vertrieb@pvs-dental.de
www.pvs-dental.de

 **PVS dental**

AUTOREFERAT

11.30 – 12.30 Uhr

Dr. Gregor Gysi, MdB, Berlin

Wie weiter – Nachdenken über Deutschland

Russlands Krieg gegen die Ukraine, die fortschreitende Klimakrise mit dem daraus resultierenden Druck auf eine rasche Dekarbonisierung der Wirtschaft, die Entwicklung zu einer multipolaren Weltordnung und eine hohe Inflationsrate stellen grundlegende Fragen an die Politik, bei denen sich die Bundesregierung zunehmend überfordert zeigt. Wie kann das Land mit einer zukunftsorientierten Politik den Herausforderungen in einer globalisierten Welt begegnen, den sozialen Zusammenhalt bewahren und zu internationalen Beziehungen beitragen, die auf der Basis des Völkerrechts und nicht auf dem Recht des Stärkeren beruhen? Gregor Gysi über eine Zeitenwende, in der Deutschland neue Antworten braucht.

SIE WOLLEN VERÄNDERUNG, WIR BEGLEITEN SIE.

Mit passenden Lösungen für die Zukunft der Dentalwelt. Denn von der individuellen und unabhängigen Beratung über eine breite Auswahl an Intraoralscannern bis zur Unterstützung bei der Integration ist Henry Schein Ihr Partner auf dem Weg ins digitale Zeitalter.

**Jetzt online
informieren!**



**Wandel wagen – die dentale
Zukunft gelingt gemeinsam.**

CURRICULUM VITAE

**Univ.-Prof. Dr. Dr. Bernd Lapatki,
Ulm**



Bernd Lapatki erlangte im Dezember 1994 an der Universität Freiburg das Staatsexamen im Fach Zahnmedizin. Anschließend erfolgten eine allgemein Zahnärztliche Assistenzzeit sowie die Weiterbildung zum Fachzahnarzt für Kieferorthopädie am Universitätsklinikum Freiburg. In 1998 promovierte er zum Dr. med. dent. mit einer experimentellen Studie zur dentalen Belastung beim Blasinstrumentenspiel. In 2007 schloss er seine Habilitation über die Pathogenese und Behandlungsstabilität des Deckbisses ab. Initiiert durch einen einjährigen Forschungsaufenthalt in den Niederlanden folgte in 2010 ein PhD im Fach Neurophysiologie an der Universität Nijmegen (NL) mit einer Arbeit zur Charakterisierung der Gesichtsmuskulatur auf Ebene der motorischen Einheiten. Seit Oktober 2009 ist Bernd Lapatki als W3-Professor für Kieferorthopädie und Ärztlicher Direktor der Klinik für Kieferorthopädie und Orthodontie an der Universität Ulm tätig. Im Januar 2013 erfolgte die Ernennung zum Geschäftsführenden Direktor des Zentrums für Zahn-, Mund- und Kieferheilkunde am Universitätsklinikum Ulm. Im Dezember 2014 erhielt Bernd Lapatki von der Vrije Universiteit Amsterdam (NL) einen Ruf auf die Professur für Kieferorthopädie am renommierten Akademischen Zentrum für Zahnheilkunde Amsterdam (ACTA).

VENUS BULK FLOW ONE

Ohne
zusätzliche
Deckschicht!



+++ WELTNEUHEIT VON KULZER +++ NEUE GENERATION BULK FILL KOMPOSIT +++ MADE IN GERMANY +++

Venus® Bulk Flow ONE.

Abrasionsstabiles, einfarbiges Bulk Flow Komposit für 4 mm Schichten.
Ohne zusätzliche Deckschicht. In einer Universalfarbe (Spektrum A1 – D4).



Weitere Informationen, Studien
und das 3+1 Kennenlernangebot unter

kulzer.de/venus-bulk-flow-one

Mundgesundheit in besten Händen.



KULZER
MITSUI CHEMICALS GROUP

14.00–14.45 Uhr

Univ.-Prof. Dr. Dr. Bernd Lapatki, Ulm

Die Extraktionstherapie zur Platzschaffung bei frontalen Engständen – nach wie vor sinnvoll oder heutzutage obsolet?

Bei den meisten Patienten mit Zahn- und Kieferfehlstellung kommen frontale Engstände entweder als Hauptproblem bzw. zumindest kollateral vor. Bei größerem Platzmangel ist der Behandler sehr häufig mit der Frage konfrontiert, ob noninvasive Maßnahmen zur Platzschaffung ausreichen, oder ob es doch sinnvoll ist, die Gesamtgröße des Zahnmaterials durch Extraktion bleibender Zähne zu reduzieren. Diese Frage ist auch dadurch sehr relevant, dass viele Patienten bzw. Eltern – und nicht selten auch die allgemeinärztlichen KollegInnen, die in die Patientenbetreuung mit eingebunden sind – gegenüber einer Extraktionstherapie große Vorbehalte zeigen, da es sich zu meist um das „Opfern gesunder Zähne“ handelt. Zu dieser Skepsis trägt mit dazu bei, dass manche KieferorthopädInnen – mitunter auch aus Marketinggründen – suggerieren, dass dieser Therapieansatz heutzutage überholt bzw. obsolet sei. Zudem preisen auch manche Dentalfirmen „neue“ Materialien und Bracketsysteme an, die in der Lage sein sollen, die anatomisch vorgegebenen Grenzen der Zahnbewegungen zu überschreiten und dadurch Extraktionen aus kieferorthopädischen Gründen zu vermeiden.

Dieser Vortrag thematisiert nicht nur diese diagnostischen und planerischen Aspekte, sondern fokussiert insbesondere auf die klinische Anwendung biomechanisch validierter und optimierter Mechaniskonzepte für den orthodontischen Lückenschluss nach Prämolaren-Extraktionstherapie. Darüber hinaus werden innovative digitale Tools zur realitätsnahen Simulation der finalen Positionen der Zähne relativ zu Kiefer und Gesicht im Rahmen der Therapieplanung vorgestellt und die Ergebnisse experimenteller und klinischer Studien an unserer Klinik zu diesen Themen diskutiert.

Die eigene klinische Erfahrung zeigt, dass mittels Prämolarenextraktionstherapie – bei Vorliegen bestimmter Voraussetzungen und der Anwendung adäquater Behandlungsmechaniken – Behandlungsergebnisse erzielt werden können, die funktionell und ästhetisch keinerlei Kompromisse darstellen, im Vergleich zur Platzschaffung durch Expansion des Zahnbogens und Frontprotrusion langfristig sogar günstiger für die dento-gingivalen Strukturen sind, eine höhere Stabilität aufweisen und somit letztendlich auch unsere Patienten von der Sinnhaftigkeit kieferorthopädisch indizierter Zahnextraktionen überzeugen.

AUSGEZEICHNETES HANDWERK – SEIT 30 JAHREN



Individuelle Einrichtungskonzepte, die ebenso schön, wie funktional und ergonomisch durchdacht sind.

Unsere 30-jährige Erfahrung beruht auf einer Vielzahl von Projekten im Bereich Zahnarztpraxen, Tageskliniken und Krankenhäuser, die wir von der Planung bis zur Umsetzung realisieren.

Vereinbaren Sie einen Termin mit uns.

**WIR SCHREINERN
IHREN STYLE**

REUSS
EINRICHTUNGEN

Steinbeisstr. 1 · 78655 Dunningen

Tel. +49 (0) 7403/9202-0

Fax +49 (0) 7403/9202-21

www.reuss-einrichtungen.de

CURRICULUM VITAE

Univ.-Prof. Dr. Bernd Koos, Tübingen



Prof. Dr. Bernd Koos erhielt im April 2017 den Ruf auf den Lehrstuhl für Kieferorthopädie an der Eberhard Karls Universität Tübingen und leitet seitdem als Ärztlicher Direktor die Poliklinik für Kieferorthopädie am Universitätsklinikum Tübingen. Zuletzt war er als stellvertretender Direktor und Oberarzt in der Poliklinik für Kieferorthopädie an der Universitätsmedizin Rostock sowie zuvor als Oberarzt in der Klinik für Kieferorthopädie am Universitätsklinikum Schleswig-Holstein, Campus Kiel, tätig. Er habilitierte 2015 an der Christian-Albrechts-Universität zu Kiel und promovierte 2008 an der Eberhard Karls Universität in Tübingen. Seine fachzahnärztliche Weiterbildung absolvierte er ebenfalls in der Poliklinik für Kieferorthopädie des Universitätsklinikums Tübingen, wo er auch zuvor Zahnmedizin studierte. Ein besonderer Schwerpunkt seiner klinischen Tätigkeit liegt auf der interdisziplinären Zusammenarbeit im Bereich der kindlichen Fehlbildungen im Kiefer- und Gesichtsbereich mit dem ZKFKG des UKT, bei Juveniler Idiopathischer Arthritis mit der Kinderrheumatologie, im Bereich juveniler obstruktiver schlafbezogener Atemstörungen mit der Kinder- und Jugendmedizin, bei Erwachsenen mit der Schlafmedizin sowie der Funktionsdiagnostik und Funktionstherapie.

Die Schwerpunkte seiner wissenschaftlichen Arbeit sind Funktionsstörungen und Kiefergelenkerkrankungen, insbesondere bei Juveniler Idiopathischer Arthritis, Funktionsdiagnostik, computerunterstützte Diagnostik in der Kieferorthopädie und schlafbezogene obstruktive Atemstörungen sowie der Themenkomplex Patienten mit syndromalen Erkrankungen und Lippen-Kiefer-Gaumenspalten. Ergebnisse seiner Arbeit präsentiert er fortlaufend national und international in Form mehrerer Publikationen und Vorträge.

Ihre Diamant*experten*

seit 1996



Besuchen Sie
unseren Onlineshop auf
www.nti.de

NTI-Kahla GmbH
Rotary Dental Instruments
Im Camisch 3
D-07768 Kahla/Germany
Tel. 036424-573-0
E-mail: verkauf@nti.de
www.nti.de

Über 10.000
verschiedene
Varianten in Form
und Körnung

14.45 – 15.30 Uhr

Univ.-Prof. Dr. Bernd Koos, Tübingen

Aspekte der obstruktiven Schlafapnoe im kieferorthopädischen Kontext – vom Neugeborenen bis zum Erwachsenen

Ausprägungen von obstruktiven atemungsbezogenen Störungen zeigen sich bereits in zum Teil extremen Formen bei Neugeborenen mit Robin Sequenz. Hier kann die obstruktive Atmungsstörung sogar bei Glossoptose zu letalem Ausgang führen. Die Kieferorthopädie kann in diesen Fällen mit non-invasiver Therapie (der Tübinger Atmungsplatte TPP oder PEBP) die Atemwege sichern und gleichzeitig im Sinne einer funktionskieferorthopädischen Behandlung die mandibuläre Retrognathie korrigieren. Im späteren Kindesalter zeigt die allgemeine obstruktive Schlafapnoe bereits eine auffällig hohe Prävalenz von etwa 2 bis 4 %. Die milderen Vorstufen, wie das primäre Schnarchen, deren Prävalenzen mit etwa 10 % häufiger sind, können jedoch in eine manifeste OSA übergehen und somit eine Vorstufe der Erkrankung darstellen. Im Erwachsenenalter zeigen sich deutlich höhere Prävalenzen von bis zu 17 %, stark zunehmend im höheren Altern. Skelettale Fehlentwicklungen, wie die maxilläre und mandibuläre Retrognathie aber auch der maxilläre transversale Engstand, insbesondere bei Einengung des Posterior Airway Space, tragen dazu bei. In vielen Fällen kann eine (funktions-)kieferorthopädische Behandlung kausal therapieren, den PAS auf den Ebenen des Nasopharynx und des Oropharynx vergrößern und dadurch die Ausprägung einer OSA positiv beeinflussen. Unterstützt wird die Kieferorthopädie dabei durch die myofunktionelle Therapie. Somit ist die kieferorthopädische Behandlung als kurative Behandlung der OSA bei Kindern zu bewerten und kann als präventive Maßnahme betrachtet werden. Die kausale kieferorthopädische Therapie der skelettalen Disharmonie ist jedoch nur im Wachstum möglich. Nach Wachstumsabschluss, ist eine Beeinflussung der skelettalen Strukturen des Gesichtsschädels mittels Kieferorthopädie nicht mehr möglich und es verbleiben als symptomatische Therapie die Unterkieferprotrusionsschiene oder als kausale kurative Therapieoption die kombinierte kieferorthopädisch-kieferchirurgische Behandlung. Eine OSA Verdachtsdiagnose ist stets qualifiziert schlafmedizinisch zu evaluieren. Bei Kindern erfolgt daher die Diagnostik und Behandlung des Schnarchens respektive der OSA interdisziplinär unter Leitung des Pädiaters, bei Erwachsenen zusammen mit einem qualifizierten Schlafmediziner. Bei Bestätigung der OSA, ist die interdisziplinäre Einbindung der Kieferorthopädie synoptisch mit HNO und Mund-, Kiefer- und Gesichtschirurgie sinnvoll.

PLANUNG.
AUSSTATTUNG.
SERVICE.



Wir sind Ihr starker Partner:
Von der **Praxisplanung** über die
Einrichtung bis hin zu **Wartung**,
Röntgen und **Service!**



Frommer GmbH & Co. KG meditec
info@frommer-gmbh.de | www.frommer-meditec.de

Univ.-Prof. Dr. Britta A. Jung

Ärztliche Direktorin der Klinik für Kieferorthopädie
Universitätsklinikum Freiburg
Department für Zahn-, Mund- und Kieferheilkunde
Hugstetter Str. 55
79106 Freiburg im Breisgau

Univ.-Prof. Dr. Bernd Koos

Ärztlicher Direktor der Poliklinik für Kieferorthopädie
Zentrum für Zahn-, Mund- und Kieferheilkunde
Eberhard Karls Universität Tübingen
Osianderstraße 2-8
72076 Tübingen

Univ.-Prof. Dr. Dr. Bernd Lapatki

Ärztlicher Direktor der Klinik für Kieferorthopädie und Orthodontie
Universitätsklinikum Ulm
Albert-Einstein-Allee 11
89081 Ulm

Univ.-Prof. Dr. Christopher J. Lux

Ärztlicher Direktor der Poliklinik für Kieferorthopädie
Mund-, Zahn- und Kieferklinik des
Universitätsklinikums Heidelberg
Im Neuenheimer Feld 400
69120 Heidelberg

Festredner

Dr. Gregor Gysi

Mitglied des Deutschen Bundestages
Platz der Republik 1
11011 Berlin

EINFACH. SCHLAU. DIGITAL.

DIE ...**log**-ische **WEITERENTWICKLUNG**

Erleben Sie mit LOGON den nächsten
Schritt in der Implantologie

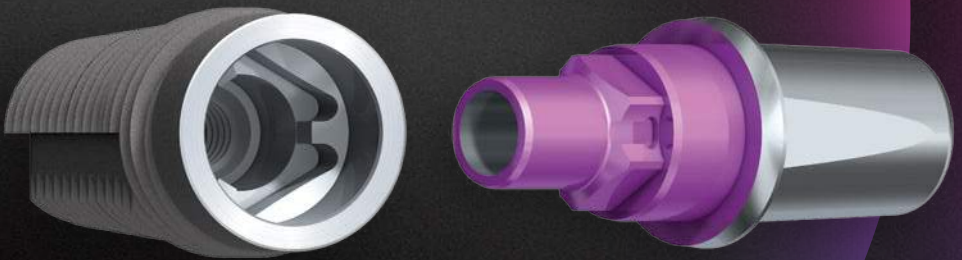

LOGON
go-logon.de

- Veranstalter/
Anmeldung:** Bezirkszahnärztekammer Freiburg
Merzhauser Str. 114 – 116
79100 Freiburg
Tel.: +49 (0) 761 4506-0
Fax.: +49 (0) 761 4506-450
E-Mail: sabine.haeringer@bzk-freiburg.de
Online: www.fortbildung-rust.de
- Tagungsort:** Confertainment-Center des Europa-Parks
am Haupteingang des Parks
Europa-Park-Straße 2
77977 Rust
- Parkmöglichkeiten:** Kostenfreies Parken auf dem Besucherparkplatz des
Europa-Parks (Ausfahrtickets erhalten Sie im Tagungsbüro)
Hotelgäste: Kostenfreie Parkplätze im Hotelresort
- Tagungsbüro:** Informationsstand der Bezirkszahnärztekammer
im Foyer des Confertainment-Centers direkt am Eingang
- Info-Point für Pre-Congress
und Hotelgäste:** Informationsstand der Bezirkszahnärztekammer in der Lobby
des Hotels Colosseo
- Hotel-Reservierung:** Bitte reservieren und bezahlen Sie Ihr Zimmer direkt im Hotel.
Unter dem Stichwort „**BZK 2024**“ steht Ihnen ein begrenztes
Zimmerkontingent bis zum 13. März 2024 zur Verfügung.
- Tel.: +49 (0) 7822 860-0
Fax.: +49 (0) 7822 8605-545
hotel@europapark.de
- oder
- Tourist-Information der Gemeinde Rust
Fischerstraße 51
77977 Rust
Tel.: +49 (0) 7822 8645-20
Fax.: +49 (0) 7822 8645-31
tourist-info@gemeinde-rust.de

Wawibox

Geld sparen mit digitaler Materialwirtschaft.

Komplettlösung Wawibox Pro:
2 in 1 für einen unabhängigen Einkauf &
transparente Lagerverwaltung

- ✓ Materialeinkauf vereinfachen
- ✓ Materialausgaben senken
- ✓ Arbeitsabläufe verbessern

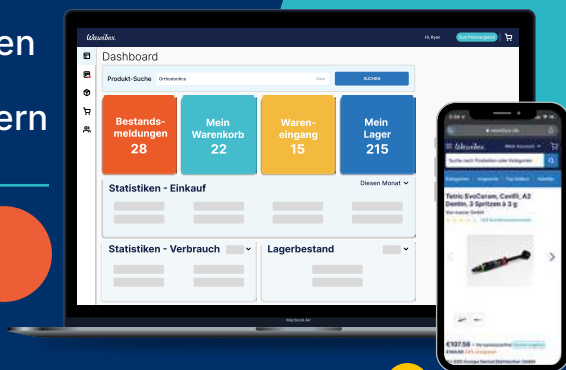

Profitieren Sie von unserem exklusiven
Messeangebot:

wawibox.de/messeangebot

- Internet:** Im Hotelresort steht Ihnen kostenfreies WLAN zur Verfügung. Die Zugangsdaten erhalten Sie beim Check-In.
- Kinderbetreuung:** Freitag, den 12.04.2024 von 08.45 bis 17.00 Uhr
Samstag, den 13.04.2024 von 08.45 bis 13.00 Uhr
Anmeldung/Information unter Tel.: +49 (0) 761 4506-352
E-Mail: sabine.haeringer@bzk-freiburg.de
- Tagungsgebühren:** Wissenschaftliche Tagung einschließlich Spezialpodium Kieferorthopädie, Spezialpodium Oralchirurgie und Spezialpodium Zahntechnik (incl. Pausengetränke Freitag/Samstag, Mittagessen Freitag)

Selbstständige Zahnärzte/innen	265,00 €	Frühbucherrabatt 245,00 €
Angestellte Zahnärzte/innen	265,00 €	Frühbucherrabatt 245,00 €
Assistenten/innen	190,00 €	Frühbucherrabatt 170,00 €
Studenten/innen	30,00 €	
Zahnärzte/innen ohne Tätigkeit	120,00 €	Frühbucherrabatt 100,00 €

Festlicher Abend (ab 16 Jahre)
am Freitag, 12.04.2024 100,00 € **Neu: inkl. Getränkepauschale**
für jeden/jede Teilnehmer/in incl. Sitzplatzreservierung.

Bitte beachten Sie, dass wir für die Abendveranstaltung am Freitag nur über ein begrenztes Kartenkontingent verfügen. Die Karten und Sitzplätze werden ausschließlich nach Eingang der Anmeldung vergeben.

Am Freitagabend ist zudem ab 22.30 Uhr die Disco im Sala Bianca | Confertainment-Center geöffnet.

Für Anmeldungen vor dem 15.03.2024 erhalten Sie einen Frühbucherrabatt von 20,00 € auf die Tagungsgebühren.

Eine Reduzierung der Tagungsgebühr aufgrund eingeschränkter Teilnahme an der Tagung ist nicht möglich.

Gerne begrüßen wir Sie zur Abendveranstaltung **get together** am Donnerstag, 11.04.2024 ab 18.00 Uhr im Foyer des Confertainment-Centers (keine Gebühr).

Die Anmeldung ist verbindlich; Stornierungen für alle Veranstaltungen werden nur bis zum 28.03.2024 in schriftlicher Form akzeptiert.

Eintrittskarten in den Europa-Park für Samstag, 13.04.2024 ab 13.00 Uhr können Sie exklusiv bei der Bezirkszahnärztekammer bestellen oder vor Ort an unserer Kasse erwerben.

Die Vortragsräume der Pre-Congresse und Seminare werden Ihnen ca. 3 Wochen vor Veranstaltungsbeginn mitgeteilt.

Bitte vergessen Sie Ihre Anmeldebestätigung nicht; digital oder als Ausdruck. Mit dem aufgedruckten Barcode erhalten Sie im Tagungsbüro die Zugangskarte für die Tagung und die Eintrittskarte in den Europa-Park für Freitag, 12. April 2024 ab 16.30 Uhr. Bitte tragen Sie Ihre Zugangskarte nach Erhalt sichtbar, da sonst der Einlass nicht möglich ist. Die Zertifikate übersenden wir Ihnen nach der Veranstaltung per E-Mail.

Öffnungszeiten Dentalausstellung:

Donnerstag,	11.04.2024	18.00 bis 23.00 Uhr
Freitag,	12.04.2024	8.00 bis 17.00 Uhr
Samstag,	13.04.2024	8.30 bis 13.00 Uhr

ICONIX[®]

AESTHETIC BRACES

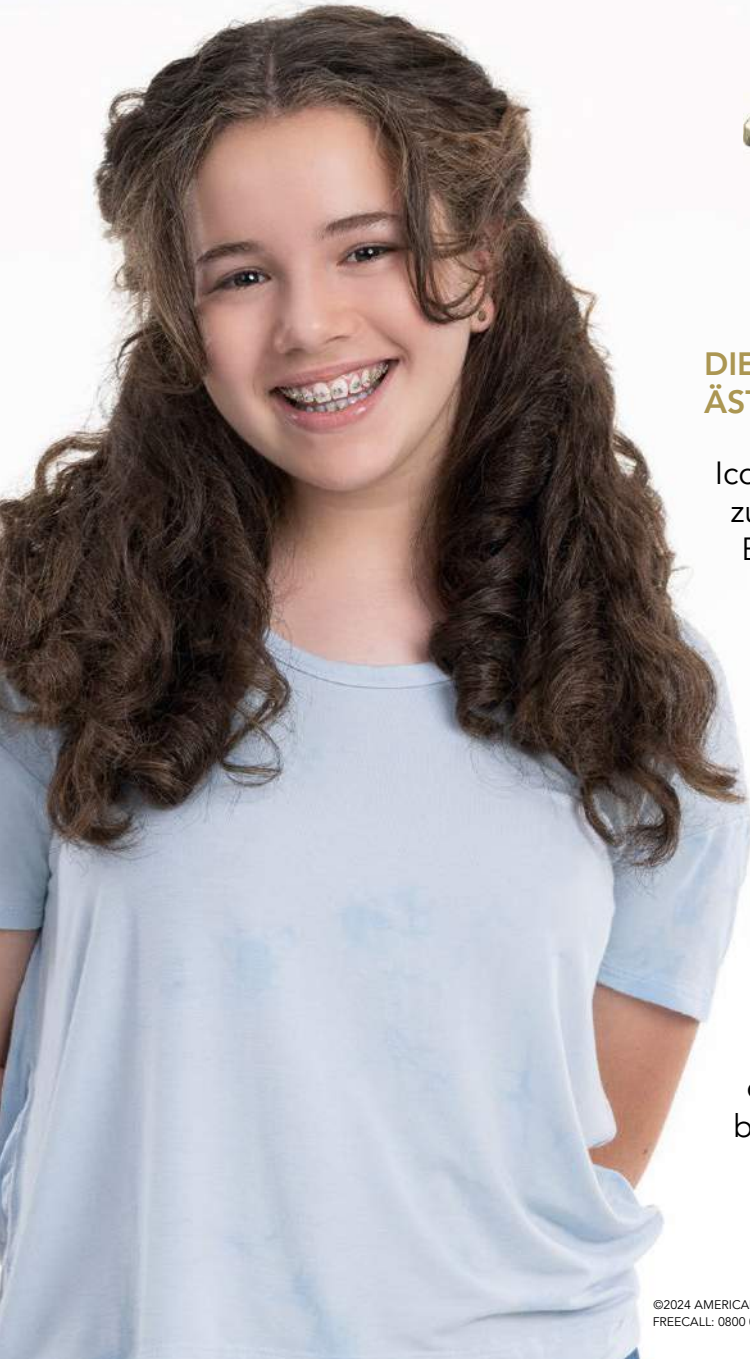

DIE ZUVERLÄSSIGE ÄSTHETISCHE WAHL

Iconix Braces liefern zuverlässige Ergebnisse dank des schönen und bewährten Bracketkörpers. Ein einzigartiges, geschütztes Verfahren sorgt dafür, dass die Brackets ihr brillantes champagnerfarbenes Aussehen für die gesamte Dauer der Behandlung behalten.



ÜBERSICHTSPLAN

→ EINE NEUE GENERATION NATÜRLICHER REGENERATION. DIE METHODE PRF.

Alle Informationen unter www.mectron.de



Um vom Hotelresort des Europa-Parks zum Confertainment-Center zu gelangen, haben wir für Sie einen kostenfreien Shuttle-Service mit dem Europa-Park (EP)-Express organisiert.

Fahrplan Hotelresort – Confertainment-Center

Donnerstag, 11.04.2024

Shuttle-Service zur Dentalausstellung mit get together, Beginn 18.00 Uhr		
Uhrzeit	Abfahrt	Ankunft
18.15 Uhr	Bahnhof Hotelresort	Confertainment-Center, Bahnhof Alexanderplatz
18.30 Uhr	Bahnhof Hotelresort	Confertainment-Center, Bahnhof Alexanderplatz
18.45 Uhr	Bahnhof Hotelresort	Confertainment-Center, Bahnhof Alexanderplatz
Shuttle-Service zum Hotel-Resort (Rückfahrt)		
Individuelle Abfahrt über Rufsäule am Confertainment-Center, Bahnhof Alexanderplatz		

Freitag, 12.04.2024

Shuttle-Service zur Tagung, Beginn 9.00 Uhr		
Uhrzeit	Abfahrt	Ankunft
08.00 bis 09.00 Uhr im 8-Minuten-Takt	Bahnhof Hotelresort	Confertainment-Center, Bahnhof Alexanderplatz
Nach der Tagung (ab 16.30 Uhr) können die Tagungsteilnehmer mit dem Eintritts-Ticket für den Europa-Park den EP-Express nutzen bzw. durch den Park zum Hotelresort gehen.		
Shuttle-Service zum Gesellschaftsabend, Beginn 19.30 Uhr		
19.00 bis 20.00 Uhr im 8-Minuten-Takt	Bahnhof Hotelresort	Confertainment-Center, Bahnhof Alexanderplatz
Shuttle-Service zum Hotel-Resort (Rückfahrt)		
Individuelle Abfahrt über Rufsäule am Bahnhof Alexanderplatz		

Samstag, 13.04.2024

Shuttle-Service zur Tagung, Beginn 09.00 Uhr		
Uhrzeit	Abfahrt	Ankunft
08.00 bis 09.00 Uhr im 8-Minuten-Takt	Bahnhof Hotelresort	Confertainment-Center, Bahnhof Alexanderplatz

Bei Fragen vor Ort wenden Sie sich bitte an unseren Info-Point in der Lobby des Hotels Colosseo oder an eine/n unserer Mitarbeiter/innen.

Achtung: Bitte beachten Sie, dass außerhalb dieser genannten Zeiten kein organisierter Transfer bereit steht!

ZAHNERHALTUNG MIT SYSTEM

LUNOS®

VOR FREUDE STRAHLEN

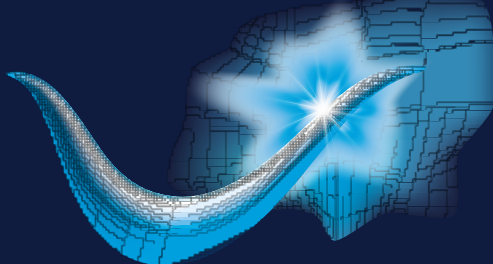

Besuchen Sie uns an unserem Stand auf der
48. Jahrestagung der südbadischen Zahnärztinnen
und Zahnärzte 2024 in Rust.



Video
MyLunos Duo®

 **DÜRR
DENTAL**
DAS BESTE HAT SYSTEM

AERA EDV-Programm GmbH

Im Pfädle 2
71665 Vaihingen an der Enz

ALPRO MEDICAL GMBH

Mooswiesenstraße 9
78112 St. Georgen

American Orthodontics

Hauptstraße 435
79576 Weil am Rhein

bredent GmbH & Co. KG

Weißendorfer Straße 2
89250 Senden am Rhein

BOK-Dental GmbH

Egm.-Siegler-Str. 53
68642 Bürstadt

CAMLOG Vertriebs GmbH

Maybachstraße 5
71299 Wimsheim

CAVEX

Dental-Contact Vertriebs KG
Im Spiel 101
26506 Norden

CP GABA GmbH

Beim Strohhouse 17
20097 Hamburg

CURADEN Germany GmbH

Industriestraße 2–4
76297 Stutensee

dental bauer GmbH & Co. KG

Jechtinger Straße 10
79111 Freiburg

dental EGGERT GmbH

Württembergischer Straße 14
78628 Rottweil

DENTAURUM GmbH & Co. KG

Turnstraße 31
75228 Ispringen

Dentsply Sirona Deutschland GmbH

Fabrikstraße 31
64625 Bensheim

Deutsche Apotheker- und Ärztebank

Sundgaullee 25
79114 Freiburg

DMG Chemisch Pharmazeutische Fabrik GmbH

Elbgastr. 248
22547 Hamburg

DZR Deutsches Zahnärztliches Rechenzentrum GmbH

Ein Unternehmen der Dr. Güldener Firmengruppe
Marienstraße 10
70178 Stuttgart

3M Deutschland GmbH

ESPE Platz
82229 Seefeld

Dreve Dentamid GmbH

Max-Planck-Straße 31
59423 Unna

DÜRR DENTAL SE

Höpfigheimer Straße 17
74321 Bietigheim-Bissingen

EMS Electro Medical Systems GmbH

Stahlgruberring 12
81829 München

Euronda Deutschland GmbH

Am Landwehrbach 5
48341 Altenberge

FFZ Freiburg –**Fortbildungsforum Zahngesundheit**

Merzhauser Straße 114–116
79100 Freiburg

Frommer GmbH & Co. KG meditec

Daimlerstraße 11
78655 Dunningen

Geistlich Biomaterials

Vertriebsgesellschaft mbH
Schöckstraße 4
76534 Baden-Baden

Anton Gerl GmbH

Schelmenwasenstraße 32
70567 Stuttgart

Geru-DentKraus Dentalsysteme GmbH

Hartheimer Straße 20
79427 Eschbach

GlaxoSmithKline Consumer Healthcare GmbH & Co. KG a Haleon Company

Barthstraße 4
80339 München

Marco Guthardt

Dentalservice und Medizintechnik
Zum Döbel 22
88662 Überlingen

Hager & Meisinger GmbH

Hansemannstraße 10
41468 Neuss

Hager & Werken GmbH & Co. KG

Ackerstraße 1
47269 Duisburg

HENRY SCHEIN DENTAL Deutschland GmbH

Hanferstraße 1
79108 Freiburg

Honorarfinanz AG

DominikSchwiese
Finanzplanung & Geldanlage
Im Moos 7
79112 Freiburg

I.C. Lercher GmbH & Co. KG

Im Sägenloh 8
78333 Stockach

ic med GmbH +F1 Dentalsysteme

Walther-Rathenau Straße 4
06116 Halle (Saale)

Ivoclar Vivadent GmbH

Dr. Adolf-Schneider-Straße 2
73479 Ellwangen, Jagst

ITI Sektionsbüro Deutschland

Heinrich-von-Stephan-Straße 21
79100 Freiburg

KANIEDENTA GmbH & Co. KG

Dentalmedizinische Erzeugnisse
Zum Haberland 36
32051 Herford

KaVo-Dental GmbH

Bismarckring 39
88400 Biberach an der Riß

Klapperzähnnchen GmbH

Bismarckring 39
78628 Rottweil

Komet Dental Gebr. Brasseler GmbH & Co. KG

Trophagener Weg 25
32657 Lemgo

Kulzer GmbH

Leipziger Straße 2
63450 Hanau

Kuraray Europe GmbH

Philipp-Reis-Straße 4
65795 Hattersheim am Main

lege artis Pharma GmbH +Co. KG

Breitwasenring 1
72135 Dettenhausen

LOGON OMF Bioactive Systems GmbH

Esslinger Straße 6
75179 Pforzheim

LOSER & CO GmbH

Benzstraße 1c
51381 Leverkusen

mectron Deutschland Vertriebs GmbH

Waltherstraße 80/2001
51069 Köln-Dellbrück

medentis medical GmbH

Walporzheimer Str. 48-52
53474 Bad Neuenahr-Ahrweiler

mediserv Bank GmbH

Am Halberg 6
66121 Saarbrücken

MELAG Medizintechnik GmbH & Co. KG

Geneststraße 6-10
10829 Berlin

Merz Dental GmbH

Kieferweg 1
24321 Lütjenburg

NSK Europe GmbH

Elly-Beinhorn-Straße 8
65760 Eschborn

NTI-Kahla GmbH

Rotary Denal Instruments Im Camisch 3
07768 Kahla

Orangedental GmbH & Co. KG

Aspachstraße 11
88400 Biberach an der Riß

Procter & Gamble GmbH

Sulzbacher Str. 40
65824 Schwalbach

PVS dental GmbH

Auf der Heide 4
65553 Limburg

PVS Reiss GmbH

Strandbadstraße 8
78315 Radolfzell

Renfert GmbH

Untere Giesswiesen 2
78247 Hilzingen

Reuss Einrichtungen GmbH

Steinbeisstraße 1
78655 Dunningen

und

Reuss Einrichtungen Schweiz

Zelglistraße 17
CH-8623 Wetzikon

SCHEU HOLDING GmbH

Am Burgberg 20
58642 Iserlohn

SEPTODONT GmbH

Felix-Wankel-Str. 9
53859 Niederkassel

SIC invent Deutschland GmbH

Burkheimer Str. 3
79111 Freiburg

Steuerrat**Himmelsbach & Partner**

Albert-Schweitzer-Str. 16
78052 Villingen-Schwenningen

Straumann GmbH

Heinrich-von-Stephan-Straße 21
79100 Freiburg

Ultradent Products GmbH

Am Westhover Berg 30
51149 Kön

VDW GmbH

Bayerwaldstraße 15
81737 München

VOCO GmbH

Anton-Flettner-Straße 1–3
27472 Cuxhaven

W&H Deutschland GmbH

Ludwigstr. 27
83435 Bad Reichenhall

Wawibox**caprimed GmbH**

Bergheimer Straße 147
69115 Heidelberg

ZA-Zahnärztliche Abrechnungsgesellschaft

Werftstraße 21
40549 Düsseldorf

Helmut Zepf Medizintechnik GmbH

Fabrik für zahnärztliche
& chirurgische Instrumente
Obere Hauptstrasse 16–22
78606 Seitingen-Oberflacht

GOLD-Sponsoren

bredent GmbH & Co. KG
Weißenhornstraße 2
89250 Senden am Rhein

CP GABA GmbH
Beim Strohhause 17
20097 Hamburg

Dentsply Sirona Deutschland GmbH
Fabrikstraße 31
64625 Bensheim

mit
VDW GmbH
Bayerwaldstraße 15
81737 München

Straumann GmbH
Heinrich-von-Stephan-Straße 21
79100 Freiburg

SILBER-Sponsoren

Deutsche Apotheker- und Ärztebank
Sundgaullee 25
79114 Freiburg

DÜRR DENTAL SE
Höffigheimer Straße 17
74321 Bietigheim-Bissingen

**Deutsches Zahnärztliches
Rechenzentrum GmbH**
Ein Unternehmen der
Dr. Güldener Firmengruppe
Marienstraße 10
70178 Stuttgart

**Geistlich Biomaterials
Vertriebsgesellschaft mbH**
Schöckstraße 4
76534 Baden-Baden

**GlaxoSmithKline Consumer Healthcare
GmbH & Co. KG a Haleon Company**
Barthstraße 4
80339 München

LOGON OMF Bioactive Systems GmbH
Esslinger Straße 6
75179 Pforzheim

mectron Deutschland Vertriebs GmbH
Waltherstraße 80/2001
51069 Köln-Dellbrück

PVS dental GmbH
Auf der Heide 4
65553 Limburg

PVS Reiss GmbH
Strandbadstraße 8
78315 Radolfzell

BRONZE-Sponsoren

Frommer GmbH & Co. KG
meditec
Daimlerstraße 11
78655 Dunningen

HENRY SCHEIN DENTAL Deutschland GmbH
Hanferstraße 1
79108 Freiburg

Kulzer GmbH
Leipziger Straße 2
63450 Hanau

mediserv Bank GmbH
Am Halberg 6
66121 Saarbrücken

NTI-Kahla GmbH
Rotary Denal Instruments
Im Camisch 3
07768 Kahla

Wawibox
caprimed GmbH
Bergheimer Straße 147
69115 Heidelberg

PROTECT



MIT ZINNFLUORID – DAMIT SCHMERZEMPFLINDLICHKEIT GEZIELT BEKÄMPFT WIRD!

Tiefe, gezielte Reparatur* und Rundumschutz bei Dentinhypersensibilität

EMPFEHLEN SIE DIE NR.1-MARKE¹

und helfen Sie, die Schmerzempfindlichkeit Ihrer Patient:innen effektiv zu reduzieren.*

Jetzt registrieren
und kostenlose
Produktmuster
anfordern.



* Eine Schutzschicht wird auf den schmerzempfindlichen Bereichen der Zähne gebildet und reicht in eine Tiefe von rund 17 µm (in Labortests). Regelmäßige Anwendung, 2 x täglich, liefert anhaltenden Schutz vor Schmerzempfindlichkeit.

¹ Gemäß einer im Jahr 2023 durchgeführten Studie mit 300 Zahnärzt:innen in Deutschland, gefragt nach Markeneempfehlungen für Zahnpasten im Bereich Schmerzempfindlichkeit. Sensodyne umfasst die gesamte Produktfamilie.

© 2023 Haleon oder Lizenzgeber. Marken sind Eigentum der Haleon Unternehmensgruppe oder an diese lizenziert. GlaxoSmithKline Consumer Healthcare GmbH & Co. KG ist Teil der Haleon Unternehmensgruppe.

Wenn es um Ihre Finanzen geht, legen wir einen Zahn zu

Denn als Bank beraten wir Sie kompetent zu Abrechnungs- und Finanzdienstleistungen

Von der Einzelfall-Lösung bis zur vollumfänglichen Betreuung rund um Privatabrechnung, Finanzierung, Geldanlage und Existenzgründung.

Infos und Beratung unter [mediservbank.de](https://www.mediservbank.de)



**AKTUELL.
PRAXISNAH.
NEUTRAL.
ZERTIFIZIERT.**

Besuchen Sie unseren
Stand auf der
Dentalausstellung

Wir danken unseren Sponsoren für die großzügige Unterstützung



breident group



Dentsply Sirona 



 GABA GmbH



straumann group



 apoBank
Bank der Gesundheit



LOGON



 DÜRR DENTAL
THE BEST, BY DESIGN



 mectron
medical technology



 DZR | Deutsches
Zahnärztliches
Rechenzentrum



 PVS dental



Geistlich



pvs>>reiss



HALEON



 FROMMER
meditec



 mediserv Bank



 HENRY SCHEIN®
DENTAL



 NTI
New Technology
Instruments



 KULZER
MITSUBI CHEMICALS GROUP



Wawibox

