



Landes Zahnärztekammer Baden-Württemberg  
Körperschaft des öffentlichen Rechts

BZK

BEZIRKSZAHNÄRZTEKAMMER  
FREIBURG

Die Kammer

IHR PARTNER

## 50. Jahrestagung der südbadischen Zahnärztinnen und Zahnärzte

### Schmerzfälle, Notfälle und Unfälle – Das Unvorhersehbare meistern

16. bis 18. April 2026

Confertainment-Center Europa-Park Rust



9. Spezialpodium Kieferorthopädie  
8. Spezialpodium Oralchirurgie  
5. Spezialpodium  
Zahntechnik

Veranstalter: Bezirks Zahnärztekammer Freiburg

[www.fortbildung-rust.de](http://www.fortbildung-rust.de)



Wir danken unseren Sponsoren für die großzügige Unterstützung



**GABA** GmbH



**Dentsply Sirona**



**apoBank**  
Bank der Gesundheit



**DMG**



**DÜRR DENTAL**  
THE BEST, BY DESIGN



**DZR** | Deutsches  
Zahnärztliches  
Rechenzentrum



**FROMMER**  
meditec



**GC**



**HENRY SCHEIN®**  
DENTAL



**ivoclar**



**straumann**group



**Geistlich**



**MEGA GEN**  
For Lifetime Smiles



**PVS dental**



**pvs>>reiss**



**mediserv** Bank



**NTI**  
New Technology  
Instruments

**Donnerstag, 16. April 2026**

15.00 – 18.00 Uhr	Seminar für Studierende und junge Zahnärztinnen / Zahnärzte
14.00 – 18.00 Uhr	Hygieneseminar, Notfallseminar, GOZ-Seminar
14.00 / 15.00 / 16.00 – 18.00 Uhr	Pre-Congress 1–11
12.00 / 13.30 / 16.00 – 18.00 Uhr	Seminare für Zahnmedizinische Mitarbeiter/innen
18.00 – 23.00 Uhr	Dentalausstellung und get together Foyer des Confertainment-Centers

**Freitag, 17. April 2026**

08.00 – 17.00 Uhr	Dentalausstellung Foyer des Confertainment-Centers
09.00 – 17.00 Uhr	50. Wissenschaftliche Fortbildungstagung im Dome
09.00 – 17.00 Uhr	9. Spezialpodium Kieferorthopädie im Sala Bianca
09.00 – 17.00 Uhr	8. Spezialpodium Oralchirurgie im Traumpalast
09.00 – 16.00 Uhr	36. Fortbildungstagung für Zahnmedizinische Fachangestellte im Ballsaal Berlin
19.30 Uhr	Sektempfang, EP Arena
ab 20.15 Uhr	Festlicher Gesellschaftsabend mit Tanz und Unterhaltung, Dome
ab 22.30 Uhr	Aftershow Club Lounge, Das Studio (ehemals Sala Bianca)

**Samstag, 18. April 2026**

08.30 – 13.00 Uhr	Dentalausstellung Foyer des Confertainment-Centers
08.45 – 12.30 Uhr	5. Spezialpodium Zahntechnik
09.00 – 13.00 Uhr	Fortsetzung der Fortbildungstagung im Dome

**Für diese Tagung erhalten Sie bei Teilnahme an beiden Tagen  
12 Fortbildungspunkte.**

**Ihr persönliches Zertifikat übersenden wir Ihnen  
nach der Veranstaltung per E-Mail.**

STRAUMANN® iEXCEL  
**IHR SCHLÜSSEL  
ZU EXZELLENZ**



Entdecken Sie unser neuestes Implantatsystem.  
**Ein** Instrumentenset.  
**Vier** Implantate.  
**Eine** Prothetikverbindung.



Vorsitzender:

**Dr. Norbert Struß, Freiburg**

stv. Vorsitzender:

**Dr. Georg Bach, Freiburg**

Vorstandsmitglieder:

**Prof. Dr. Elmar Hellwig, Freiburg**

**Dr. Alexander Riedel, Walkirch**

**Dr. Priska Fischer, Freiburg**

**VORBEREITUNG UND LEITUNG  
DES WISSENSCHAFTLICHEN PROGRAMMS**

Prof. Dr. Elmar Hellwig, Freiburg

**VORBEREITUNG PRE-CONGRESS,  
8. SPEZIALPODIUM ORALCHIRURGIE,  
9. SPEZIALPODIUM KIEFERORTHOPÄDIE  
5. SPEZIALPODIUM ZAHNTECHNIK**

Dr. Georg Bach, Freiburg

**ORGANISATION DER TAGUNG**

Dr. jur. Frank Winkler  
Geschäftsführer der BZK Freiburg

Sabine Häringer  
Geschäftsstelle der BZK Freiburg

Merzhauser Straße 114 – 116, 79100 Freiburg  
Telefon 0761 4506-0  
Telefax 0761 4506-450  
E-Mail: [info@bzk-freiburg.de](mailto:info@bzk-freiburg.de)  
[www.fortbildung-rust.de](http://www.fortbildung-rust.de)



**Diamond***experts*  
since 1996



***Herzlichen Glückwunsch  
zur 50. Jahrestagung***

## **Vielfalt für Praxis und Labor**

*Über 1.500 verschiedene Diamantschleifinstrumente in  
60 Grundformen bis zu 6 Körnungen und 14 Durchmessern.*

*Unsere Unimatrixdiamantierung garantiert exzellenten  
Rundlauf, ein perfektes Schliffbild und lange Lebensdauer.*

Besuchen Sie  
unseren Onlineshop auf  
**[www.nti.de](http://www.nti.de)**

NTI-Kahla GmbH  
Rotary Dental Instruments  
Im Camisch 3 | D-07768 Kahla/Germany  
Tel. 036424-573-0 | E-Mail: [verkauf@nti.de](mailto:verkauf@nti.de)

Sehr geehrte Kolleginnen und Kollegen,

herzlich willkommen zur 50. Jahrestagung der Südbadischen Zahnärztinnen und Zahnärzte. In diesem Jahr feiern wir ein halbes Jahrhundert zahnärztlicher Expertise und Innovation. Die Jahrestagungen waren immer eine hervorragende Plattform für den Austausch von Wissen, Erfahrungen und neuesten Entwicklungen in den unterschiedlichen Bereichen der Zahnmedizin. Die Tagung hat sich mit den Jahren stetig weiterentwickelt. Ein völlig neues Kapitel wurde mit der Wahl eines neuen Tagungsortes aufgeschlagen. Die Räumlichkeiten in Titisee wurden dem stetig wachsenden Anmeldungszahlen nicht mehr gerecht und eine Modernisierung der Gesamtstruktur erwies sich als notwendig. Aber mit dem „Umzug“ von Titisee nach Rust schien zunächst einem gewissen Risiko verbunden zu sein. Es war nicht abzusehen, ob die gewachsene Tradition in neuer Umgebung und unter neuen Rahmenbedingungen fortgesetzt werden könnte. Letztlich ist es gelungen durch die Einbeziehung neuer Formate, wie z. B. den Pre-Congress und die Spezialpodien, die Herr Dr. Bach leitet, die Anmeldungszahlen nicht nur zu stabilisieren, sondern sogar stetig zu steigern. Der 50. Geburtstag darf also gebührend und mit einem gewissen Stolz gefeiert werden.

Der Themenschwerpunkt der diesjährigen Jahrestagung lautet „Schmerzfälle, Notfälle und Unfälle – Das Unvorhersehbare meistern“.

In der Zahnarztpraxis sind Schmerzfälle, Notfälle und Unfälle häufige Herausforderungen, die eine schnelle und kompetente Reaktion erfordern. Schmerzfälle können verschiedene Ursachen haben, darunter Karies, Parodontitis oder postoperativer Schmerz. Eine gründliche Anamnese und eine präzise Diagnostik sind entscheidend, um die Schmerzsache zu identifizieren und eine geeignete Behandlung einzuleiten. Notfälle in der Zahnarztpraxis können akute Zustände wie Abszesse oder allergische Reaktionen auf Anästhetika umfassen. In solchen Fällen ist es wichtig, schnell zu handeln, um Komplikationen zu vermeiden. Eine umfassende Vorbereitung auf Schmerzfälle, Notfälle und Unfälle ist in der Zahnarztpraxis von großer Bedeutung. Durch regelmäßige Schulungen, klare Notfallpläne und eine offene Kommunikation im Team kann die Patientensicherheit erhöht und die Qualität der zahnärztlichen Versorgung verbessert werden.

Renommierte Referenten werden in ihren Vorträgen auf diese Themen eingehen und wertvolle Impulse für Ihre tägliche Arbeit geben. Nutzen Sie die Gelegenheit, sich mit Kolleginnen und Kollegen auszutauschen, neue Kontakte zu knüpfen und sich über aktuelle Trends und Technologien zu informieren. Lassen Sie uns gemeinsam auch auf die Erfolge der vergangenen 50 Jahre zurückblicken und gleichzeitig einen Blick in die Zukunft der Zahnmedizin werfen.

Wir freuen uns auf inspirierende Tage voller Wissen, Austausch und Gemeinschaft!



Dr. Norbert Struß



Dr. Georg Bach



Prof. Dr. Elmar Hellwig



Dr. Alexander Riedel



Dr. Priska Fischer

# G-ænial Universal Injectable

Universelles, hochfestes Restaurationsmaterial  
für alle Kavitätenklassen



WEITERE INFORMATIONEN UND  
ANGEBOTE FINDEN SIE UNTER:

[gc.dental/europe/de-DE/products/gaenialuniversalinjectable](https://gc.dental/europe/de-DE/products/gaenialuniversalinjectable)

Optimieren Sie Ihre Arbeitsweise  
Injizieren, Formen  
und Konturieren zugleich

Außergewöhnliche Stärke und  
Verschleißfestigkeit  
Langlebige Restaurationen mit  
ausgezeichneter Glanzbeständigkeit

Biegsame Spitze  
Leichter Zugang für  
eine optimale Applikation  
in die Kavität

Universelle Indikationen  
Unübertroffene Polierbarkeit  
mit hervorragender Ästhetik,  
schnellere Platzierung ohne  
Materialverschwendung  
und universell einsetzbar für  
alle Kavitätenklassen (I-V)



Wissenschaftliche Fortbildungstagung  
der Bezirkszahnärztekammer Freiburg  
am 17./18. April 2026 in Rust

Tagungsthema:  
„Schmerzfälle, Notfälle und Unfälle –  
Das Unvorhersehbare meistern“

Freitag, 17. April 2026

09.00 – 09.45 Uhr	Dr. Norbert Struß, Vorsitzender Dr. Georg Bach, stv. Vorsitzender Prof. Dr. Elmar Hellwig, wissenschaftlicher Leiter Eröffnung, Grußworte – 50 Jahre Fortbildung der südbadischen Zahnärztinnen und Zahnärzte – ein Rückblick
09.45 – 10.30 Uhr	Prof. Dr. Hanns Ulrich Zeilhofer, Zürich Chronische Schmerzen – eine Herausforderung .....S. 55
10.30 – 11.30 Uhr	<i>Pause / Besuch der DentaAusstellung</i>
11.30 – 12.30 Uhr	<b>Festvortrag</b> Alexander Huber, Marktschellenberg Am Limit – Analogie von Berg und Beruf .....S. 59
12.30 – 14.00 Uhr	<i>Mittagspause / Besuch der DentaAusstellung</i>
14.00 – 14.45 Uhr	Dr. Ralf Schlichting, DDS, PhD, M.Sc., Passau Der Schmerzpatient in der Endodontie: Was muss, was kann und was vielleicht nicht .....S. 63
14.45 – 15.30 Uhr	Prof. Dr. Dr. Eik Schiegnitz, Mainz und Wiesbaden Komplikationsmanagement und Notfälle in der Implantologie .....S. 67
15.30 – 16.15 Uhr	<i>Pause / Besuch der DentaAusstellung</i>
16.15 – 17.00 Uhr	Prof. Dr. Clemens Walter, Greifswald Retten Parodontologen Leben? .....S. 71



# ENDO GUT, ALLES GUT!

DIE PERFEKTE SYNERGIE –  
FÜR JEDEN TAG UND ALLE FÄLLE.



**EDGE BIO CERAMIC™**  
SEALER

**EDGEONE-R UTOPIA™**



**EDGE APEX HP™**



FreeCall 0800 5673667  
[edgeendo@henryschein.de](mailto:edgeendo@henryschein.de)

**Erfolg verbindet.**

Exklusiv im Vertrieb von

 **HENRY SCHEIN®**  
DENTAL

Wissenschaftliche Fortbildungstagung  
der Bezirkszahnärztekammer Freiburg  
am 17./18. April 2026 in Rust

Tagungsthema:  
„Schmerzfälle, Notfälle und Unfälle –  
Das Unvorhersehbare meistern“

Samstag, 18. April 2026

09.00 – 09.45 Uhr	PD Dr. Julian Schmöckel, M.Sc., Greifswald Kindeswohlgefährdung – Erkennen und Handeln .....S. 75
09.45 – 10.30 Uhr	Prof. Dr. Dr. Ralf Smeets, Hamburg Risikopatienten in der zahnärztlichen Praxis – was sollten wir beachten? Begleitmedikationen, Risikofaktoren, modernes perioperatives Management .....S. 79
10.30 – 11.15 Uhr	<i>Pause / Besuch der Dentalausstellung</i>
11.15 – 12.00 Uhr	Prof. Dr. Dr. h.c. Thomas Attin, Zürich Schmerzen nach Füllungstherapie: Aufbisssschmerzen und andere Zahn-Überempfindlichkeiten .....S. 85
12.00 – 12.45 Uhr	Prof. Dr. Roland Weiger, Basel Schmerzfälle, Notfälle und Unfälle – Das Unvorhersehbare meistern .....S. 89
12.45 – 13.00 Uhr	Abschließende Worte

# Sicher. Saubер. ALPRO.



## Sie brauchen eine Hygienefortbildung? Wir kommen in Ihre Praxis!

Der für Sie zuständige ALPRO-Medizinprodukteberater erläutert Ihnen alles rund um die aktuellen Richtlinien und Vorgaben der Behörden sowie Praxisbegehungen. Unser Mitarbeiter macht einen Praxischeck und Sie erarbeiten gemeinsam einen individuellen Hygieneplan.

Nach der Fortbildung erhalten Sie einen Hygiene-Ordner inklusive einer CD mit allen relevanten Unterlagen wie beispielsweise Sicherheitsdatenblätter oder standardisierte Arbeitsanweisungen. Zudem stellen wir dem Praxisteam ein Zertifikat nach den Vorgaben der Leitlinie der BZÄK (Pkt.) aus.

Dauer:	3 – 4 Stunden
Kosten:	Material für 550,- Euro*
Zusatzoption:	jährliches Hygieneupdate
Kosten:	Material für 250,- Euro*

Melden Sie sich einfach bei Ihrem zuständigen Medizinprodukteberater, den Sie unter **[www.alpro-medical.de](http://www.alpro-medical.de)** finden oder senden Sie eine Nachricht an: **[info@alpro-medical.de](mailto:info@alpro-medical.de)** unter Angabe Ihrer Adresse und Telefonnummer. Wir melden uns dann umgehend bei Ihnen.  
Ihr ALPRO-Team

\* Die genannten Preise sind Nettopreise und verstehen sich pro Fortbildung und zzgl. MwSt.





**9. Spezialpodium Kieferorthopädie  
der Bezirkszahnärztekammer Freiburg  
am Freitag, 17. April 2026**

*Moderation: Dr. Martin Leupolz*

**Wissenschaftliches Programm:**

09.00 – 09.45 Uhr Dr. Norbert Struß, Vorsitzender  
Dr. Georg Bach, stv. Vorsitzender  
Prof. Dr. Elmar Hellwig, wissenschaftlicher Leiter  
Eröffnung, Grußworte – 50 Jahre Fortbildung der südbadischen  
Zahnärztinnen und Zahnärzte – ein Rückblick

**Der Eröffnungsvortrag findet im Dome statt.  
Die weitere Fortbildungstagung findet im Raum  
„Das Studio“ (ehemals Sala Bianca) statt.**

09.45 – 10.30 Uhr Univ-Prof. Dr. Dr. Bernd Lapatki, Ulm  
Univ-Prof. Dr. Dr. Alexander Schramm, Ulm  
KFO-Chirurgie – Therapien von Dysgnathien

10.30 – 11.30 Uhr *Pause / Besuch der Dentalausstellung*

11.30 – 12.30 Uhr Main-Podium: **Festvortrag** im Dome  
Alexander Huber, Marktschellenberg  
Am Limit – Analogie von Berg und Beruf

12.30 – 14.00 Uhr *Mittagspause / Besuch der Dentalausstellung*

14.00 – 14.45 Uhr Univ-Prof. Dr. Christopher Lux, Heidelberg  
Die Behandlung des Tiefbisses in den  
verschiedenen Entwicklungsphasen

14.45 – 15.30 Uhr Univ-Prof. Dr. Dr. Bernd Lapatki, Ulm  
Der Ulmer dia.mand – eine skelettal gestützte  
Apparatur für die Mesialisation bzw. Distalisation  
der Unterkiefer-Seitenzähne

15.30 – 16.15 Uhr Univ-Prof. Dr. Bernd Koos, Tübingen  
Grenzen, Limitationen und Chancen der Alignertechnik  
in der kieferorthopädischen Behandlung

16.15 – 16.45 Uhr Abschließende Worte

# Empower®

Self Ligating

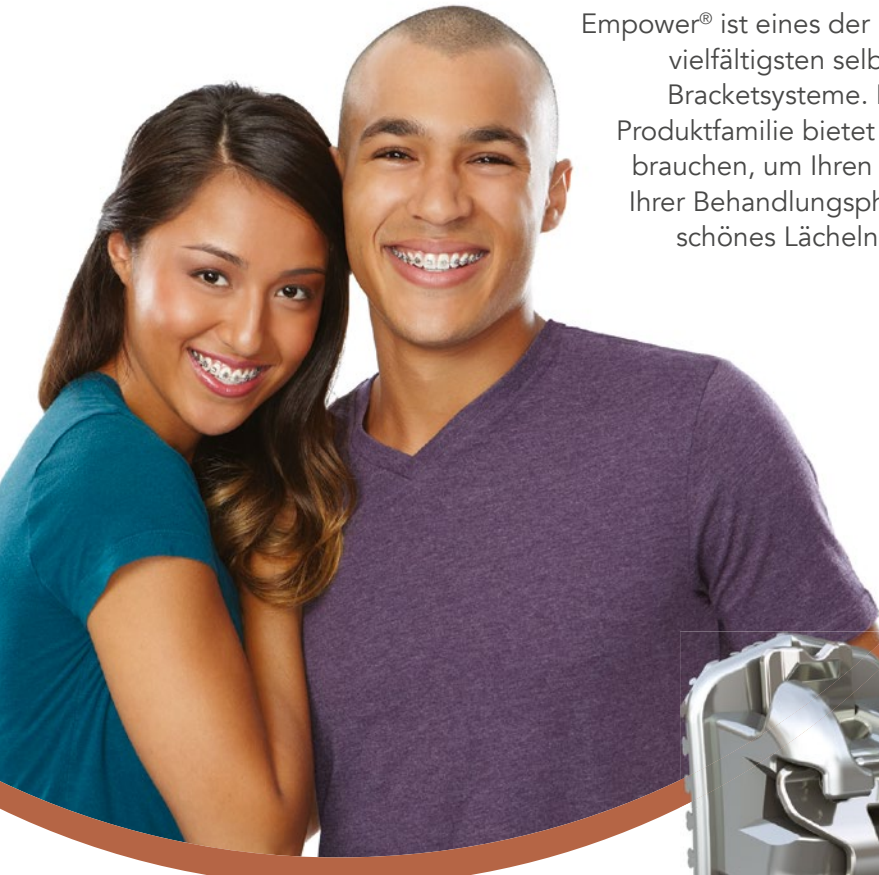

Empower® ist eines der branchenweit vielfältigsten selbstligierenden Bracketsysteme. Die Empower Produktfamilie bietet alles, was Sie brauchen, um Ihren Patienten mit Ihrer Behandlungsphilosophie ein schönes Lächeln zu schenken.



## BEHANDLUNGSOPTIONEN

- Rein interaktives System für hervorragende Torque- und Rotationskontrolle während der gesamten Behandlung
- Rein passives System ermöglicht weniger Reibung und geringere mechanische Kräfte im Behandlungsverlauf
- Empower Dual Activation™ kombiniert interaktive Brackets im Frontzahnbereich und passive Brackets im Seitenzahnbereich in einem einzigen System

**8. Spezialpodium Oralchirurgie  
der Bezirkszahnärztekammer Freiburg  
am Freitag, 17. April 2026**

*Moderation: Dr. Georg Bach*

**Wissenschaftliches Programm:**

- 09.00 – 09.45 Uhr Dr. Norbert Struß, Vorsitzender  
Dr. Georg Bach, stv. Vorsitzender  
Prof. Dr. Elmar Hellwig, wissenschaftlicher Leiter  
Eröffnung, Grußworte – 50 Jahre Fortbildung der südbadischen  
Zahnärztinnen und Zahnärzte – ein Rückblick
- Der Eröffnungsvortrag findet im Dome statt.  
Die weitere Fortbildungstagung findet im Traumpalast statt.**
- 09.45 – 10.20 Uhr Dr. Olivia Höfer, Freiburg  
Der implantatgetragene Zahnersatz bei Tumorpatient/innen  
und in schwierigen Situationen
- 10.20 – 10.55 Uhr Dr. Pauline Gutmann, Frankfurt  
Alles digital? Totalprothetik im Wandel
- 10.55 – 11.30 Uhr *Pause / Besuch der Dentalausstellung*
- 11.30 – 12.30 Uhr Main-Podium: **Festvortrag** im Dome  
Alexander Huber, Marktschellenberg  
Am Limit – Analogie von Berg und Beruf
- 12.30 – 14.00 Uhr *Mittagspause / Besuch der Dentalausstellung*
- 14.00 – 14.35 Uhr Prof. Dr. Dr. Andreas Schlegel, München  
Implantologie in Zeiten der KI,  
was hat sich geändert, was besteht?
- 14.35 – 15.10 Uhr PD Dr. Stefano Pieralli, M.Sc., Berlin  
Implantatprothetik 4.0: Wie Digitalisierung  
den Behandlungsprozess optimiert
- 15.10 – 15.45 Uhr Prof. Dr. Sigmar Schnutenhaus, Tübingen  
Next Level – Implantologie Digitale Strategien  
für optimale Ergebnisse
- 15.45 – 16.20 Uhr Abschließende Worte
- ab 16.20 Uhr Mitgliederversammlung des Landesverbandes Baden-  
Württemberg des Berufsverbandes Deutscher Oralchirurgen  
Dr. Manuel Troßbach, Heilbronn

# Zählen Sie auf Tetric<sup>®</sup> plus

## Tetric<sup>®</sup> plus Simplified Universal Composite

- 5 Kavitätenklassen
- 4 Farben
- 3 Sekunden Aushärtung
- 2 Viskositäten
- 1 Universalcomposite





Seminar für Studierende und  
junge Zahnärztinnen/Zahnärzte

**Examen check...Zahnarzt, was nun?**

Referenten: Christian Zirkel,  
Leiter der Bezirksdirektion Karlsruhe KZV BW  
und  
Heiko Eisele, Leiter Abteilung Studierende,  
junge und angestellte Kammermitglieder der  
Landeszahnärztekammer Baden-Württemberg

Herzlichen Glückwunsch – das Zahnmedizinstudium ist (fast) geschafft!  
Nach Jahren voller Präpkurse, Phantomübungen, Prüfungen und  
unzähliger Stunden am Behandlungsstuhl steht jetzt die große Frage  
im Raum: Wie geht es weiter?



Der Übergang vom Studium ins Berufsleben ist für viele angehende  
Zahnärztinnen und Zahnärzte eine spannende, aber auch herausfor-  
dernde Phase. Es gilt, Weichen zu stellen: Soll es direkt in die Assis-  
tenzzeit gehen? Vielleicht lockt eine Weiterbildung in Kieferorthopädie  
oder Oralchirurgie? Oder reizt sogar der Schritt ins Ausland? Neben  
den fachlichen Entscheidungen spielen auch Themen wie Arbeitsver-  
trag, Versicherung, Abrechnung und Praxisorganisation plötzlich eine  
große Rolle.

Diese Kurzeinführung soll Ihnen einen Überblick geben, welche Mög-  
lichkeiten Sie haben, welche Schritte unmittelbar nach dem Examen  
anstehen – und wie Sie den Start ins Berufsleben gut vorbereitet und  
selbstbewusst angehen können. Denn eines ist sicher: Das Studium  
hat Sie zur Zahnärztin oder zum Zahnarzt gemacht – jetzt beginnt der  
spannende Teil, in dem Sie Ihre eigene berufliche Richtung formen.

Der Vortrag richtet sich an Studierende, Neuapprobierte und  
Angestellte Zahnärztinnen und Zahnärzte.

15.00 bis 18.00 Uhr

Den Vortragsraum teilen wir Ihnen ca. 3 Wochen vor  
Veranstaltungsbeginn mit.

Dieses Seminar ist kostenfrei –  
ein Service Ihrer BZK Freiburg





# Wir sind Implantologie°

In einer Welt voller Veränderung braucht es Orientierung, Stabilität und einen Partner, auf den man sich verlassen kann. Einen, der Sicherheit gibt und mit Kompetenz und Erfahrung die richtigen Impulse setzt. Der vorausdenkt, innovativ ist und seinen eigenen Weg geht.

Camlog steht für Kontinuität. Wir bleiben dem treu, was unsere Kunden an uns schätzen: unsere Kernkompetenz Implantologie, Qualität und Präzision, Begeisterung, Verbindlichkeit, Nachhaltigkeit und den Dialog auf Augenhöhe.

Schließen auch Sie sich dem Camlog Team an. Wir freuen uns auf Sie.

[www.camlog.de](http://www.camlog.de)

**a perfect fit**



**camlog**



Notfallseminar für das Praxisteam

**Management und Versorgung medizinischer  
Notfälle in der Zahnarztpraxis**

**„Kommen Sie schnell, ein Notfall!!!!“**

Referent: Reimund Andlauer und Team

Älter werdende und somit auch immer häufiger auftretende Risikopatienten unterziehen sich längeren zahnärztlichen Behandlungen. Zu einer Notfallsituation kann es schon morgen kommen – Notfälle kündigen sich nicht an.

In diesem halbtägigen Seminar werden die Teilnehmer auf genau diese Situation vorbereitet. Abläufe, Teammanagement und der richtige Einsatz Ihres Notfallequipments werden vermittelt. In der Zeit bis zum Eintreffen des Rettungsdienstes werden Sie die Vitalparameter des Notfallpatienten adäquat sichern können.

**Inhalt:**

- Grundlagen und Struktur für die qualifizierte und professionelle Versorgung von medizinischen Notfällen in der Zahnarztpraxis
- Notfallsituationen erkennen und richtig einschätzen
- Grundlagen der Patientenversorgung (Lagerung, Sauerstoff...)
- Teammanagement bei Notfällen
- Atem- und Kreislaufmanagement
- Cardio-Pulmonale-Reanimation (nach den neuesten Guidelines)
- Umgang mit der vorhandenen Notfallausrüstung

Sie haben die Möglichkeit, Ihren Notfalkoffer zum Seminar mitzubringen und durch den Referenten kontrollieren zu lassen.

14.00 bis 18.00 Uhr

Den Vortragsraum teilen wir Ihnen ca. 3 Wochen vor Veranstaltungsbeginn mit.

Gebühr: 145,00 € Zahnärztin / Zahnarzt  
95,00 € ZFA / Mitarbeiter/-in

(incl. get together mit Imbiss, Getränken und Unterhaltungsprogramm)

Sie erhalten 5 Fortbildungspunkte.

# Die Anti-Stress-Bank für Ihre Praxisgründung

## Grundvertrauen statt Gründungsstress

Wir begleiten seit Jahrzehnten Praxisgründungen, -erweiterungen und -übernahmen. Daher wissen wir genau, was dabei unternehmerisch auf Sie zukommt und worauf Sie achten müssen. Als erfahrene Spezialisten für den medizinischen Bereich beraten und entlasten wir Sie kompetent bei allen Themen rund um Gründung, Abrechnung, Finanzierung und Geldanlage.

Sie gestalten Ihr Leben, wir halten Ihnen den Rücken frei.

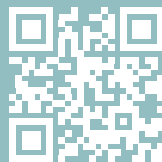

Infos und Beratung unter:  
[www.mediservbank.de](http://www.mediservbank.de)







## Nicht das Einmaleins, sondern das A und O der Praxisführung – Ein Fortbildungsmix von A bis Z

Referent: Marco Wagner,  
Leiter Abteilung Praxisführung,  
Leiter Zahnärztliche Stelle BuS-Dienst,  
Landeszahnärztekammer Baden-Württemberg

Die Zielgruppe dieses Seminars ist das gesamte Praxisteam mit Interesse an einem breiten fachlichen Spektrum entlang der kompletten zahnärztlichen Praxisführung. Freuen Sie sich auf eine lebendige, praxisnahe und abwechslungsreiche Fortbildung mit vielen wertvollen Tipps und Ideen für eine optimale Umsetzung im Praxisalltag. Folgende Seminar-Inhalte warten beispielhaft auf Sie:

- A:** Autoklav, Arbeitsanweisungen, Alufolientest, Arzneimittel
- B:** BuS-Dienst, Biostoffe, Brandschutz, Bestandsverzeichnis, Bereichstrennung in der Medizinprodukte-Aufbereitung
- C:** Chargendokumentation, Checklisten im PRAXIS-Handbuch (PHB)
- D:** Dentaleinheit, DIN EN 1717 (Sicherungseinrichtung), DIN 1946-4 (RLT-Anlage)
- E:** Elektrogeräte, Endo-Motor, Einmal-Produkte, Erste Hilfe
- F:** Freigabeprozess, Flächendesinfektion, Fehlerdokumentation, Feuerlöscher
- G:** Gefährdungsbeurteilung, Gefahrstoffe
- H:** Hygieneplan, Händehygiene, Helix, Herstellerangaben
- I:** Immunisierung, Instrumentenkunde, Implantat-Motor
- J:** Jugendliche
- K:** Kennzeichnung (Sterilgut), Kesselreinigung (Autoklav), Kompressor, Karpulenspritze
- L:** Lüften, Leitern/Tritte, Lagerung (Sterilgut)
- M:** Medizinproduktebuch, Medizinprodukte-Aufbereitung
- N:** Nadelstichverletzungen vermeiden, Nachweisführung (gefährlicher Abfälle)
- O:** Operationen ambulant (MedHygVO BW)
- P:** PSA, Peelttest, Prüfpflichten, Pflege/Ölung, Polylampe, Praxisbegehungen
- Q:** Qualifikation (Medizinprodukte-Aufbereitung), Qualitätssicherung im PHB
- R:** RDG, Radon, Routineprüfungen, Reinigung der Praxis
- S:** Siegelgerät, Seal-Check, Sterilbarriersysteme, Siebliste, STK
- T:** Transport (der Medizinprodukte), Tintentest
- U:** Ultraschallbad, Unterweisung, Umkleieraum, Unfall (Arbeits- und/oder Wegeunfall)
- V:** Validierung, Vorsorge, Vorkommnis-Meldung, Vakuumtest
- W:** Wäsche, Wasseruntersuchung, Wasserfilter
- X:** X-Ray (Röntgen, DVT)
- Y:** Y-Platte (als Sonderanfertigung)
- Z:** Zentrifuge (PRGF, PRP, PRF)

14.00 bis 18.00 Uhr

Den Vortragsraum teilen wir Ihnen ca. 3 Wochen vor Veranstaltungsbeginn mit.

Gebühr: 140,00 €

(incl. get together mit Imbiss, Getränken und Unterhaltungsprogramm)

Sie erhalten 5 Fortbildungspunkte.

# CAVEX CREAM

DAS WELTWEIT BESTE ALGINAT



- **Detailwiedergabe von mindestens 5 µm**
- einfaches mischen
- hochelastisch
- hohe Reißfestigkeit
- normal / schnell abbindend
- 5 Jahre haltbar
- hervorragende Scanbarkeit

Aufgrund einer Kombination aus 5 µm Detailwiedergabe, hoher Reißfestigkeit und hervorragender Elastizität fördern diese Eigenschaften die von Silikonem heraus. Fügen Sie eine extrem schnelle Wasseraufnahme, eine benutzerfreundliche cremige Konsistenz während des Mischens, ein schnelles Aushärten und eine

fünfjährige Haltbarkeit hinzu ist Cavex Cream Alginate konkurrenzlos. Das Alginate hat einen überaus angenehmen Kaugummi-Duft in den man gerne seine Zähne versenken möchte - wodurch der Bisswiderstand des Patienten vermieden wird. Cavex Cream Alginate ist in normal (90 Sek.) und schnell abbindend (60 Sek.) erhältlich.

## YOUR IMPRESSION IS OUR SPECIALTY

**CAVEX**



**GOZ: Panik bei Erstattungsproblemen?  
Ab jetzt lächelst Du es einfach weg –  
und keine Leistung bleibt mehr vergessen**

Referentin:

Dzenet Saljihi, GOZ-Referat der BZK Freiburg

Dieses Seminar ist genau richtig, wenn Ihre Praxis häufig mit Erstattungsproblemen konfrontiert wird oder Sie Ihre Kompetenzen gezielt ausbauen möchten. Sie lernen, wie sich typische Stolperfallen vermeiden lassen und wie Sie auf Einwände der Kostenträger souverän und schlagfertig reagieren – für eine reibungslose Abrechnung und eine selbstbewusste Kommunikation mit dem Patienten.

- Häufige Erstattungsprobleme
- Kommunikation mit dem Patienten
- Analogie
- Argumentationshilfen
- Häufig vergessene Leistungen

14.00 bis 18.00 Uhr

Den Vortragsraum teilen wir Ihnen ca. 3 Wochen vor Veranstaltungsbeginn mit.

Gebühr: 95,00 €

(incl. get together mit Imbiss, Getränken und Unterhaltungsprogramm)

Sie erhalten 5 Fortbildungspunkte.



# Your choice

the individual approach

[sic-invent.com](http://sic-invent.com)



## PRE-CONGRESS

---

Liebe Kolleginnen und Kollegen,

interaktive und praxisnahe Fortbildung in kleinen Gruppen wird von vielen Kollegen als Alternative oder zusätzliches Angebot der Fortbildung sehr geschätzt.

Auch in diesem Jahr bieten wir daher wieder die Möglichkeit der Teilnahme am Pre-Congress, der am Vorabend der 50. Jahrestagung stattfindet.

Wir konnten zwei GOLD-Sponsoren und neun SILBER-Sponsoren für elf interessante Fortbildungen gewinnen. Dank großzügiger Unterstützung ist die Teilnahme an diesen Fortbildungen für interessierte und angemeldete Teilnehmerinnen und Teilnehmer der 50. Jahrestagung gebührenfrei.

Sie erhalten jeweils 4 Fortbildungspunkte.

Wir werden Sie ca. 3 Wochen vor Veranstaltungsbeginn darüber informieren, in welchem Raum der Pre-Congress stattfindet, für den Sie sich angemeldet haben.

Der Pre-Congress mit anschließendem get together findet am Donnerstag, 16. April 2026 statt. Die Dentalausstellung ist ab 18.00 Uhr für Sie geöffnet.

Wir wünschen Ihnen eine interessante Fortbildung.



# Bekämpft die Ursache von Zahnfleischbluten und -entzündungen<sup>1</sup>

**Klinisch bestätigt:**  
Schnelle antibakterielle Wirkung<sup>2</sup>  
Lang anhaltender Schutz<sup>3</sup>

**9 von 10**  
Patient:innen bestätigen  
**weniger Zahnfleischbluten<sup>4</sup>**

<sup>1</sup> Bekämpft Plaquebakterien, bevor Zahnfleischbluten und -entzündungen entstehen, bei regelmäßiger Anwendung. <sup>2</sup> mit meridol® Zahnfleischschutz Zahnpasta, im Vergleich zu einer herkömmlichen Zahnpasta mit 1450 ppm Fluorid (NaF/NaMFP) nach 6-monatiger Anwendung des Produkts. Triratana, August 2022. <sup>3</sup> Bekämpft Plaquebakterien, „schnell“ in Labortests bestätigt, „lang anhaltend“ bei regelmäßiger Anwendung. <sup>4</sup> Ipsos | meridol Patient Experience Programm (2023) mit 132 Patient:innen, 2 Wochen mit 2x täglicher Anwendung. Unabhängig rekrutiert von Zahnärzt:innen. Deutschland 2023.



**Gratis Muster**  
für Patient:innen  
bestellen

**meridol®**

PROFESSIONAL  
— ORAL HEALTH —

## PRE-CONGRESS

Pre-Congress 1:

**Ihre Spürnase ist gefragt:**

**Helfen Sie uns, das meridol Escape Game zu lösen!**

Donnerstag, 16. April 2026, 15.00 bis 17.30 Uhr

Den Vortragsraum teilen wir Ihnen ca. 3 Wochen vor Veranstaltungsbeginn mit.

Referentinnen:

Dr. Karolin Aulwurm, Senior Education Manager | Professional Oral Care

Dr. Anna Maria Schmidt, Senior Scientific Education Manager Team Lead Germany

In diesem Workshop laden wir Sie herzlich dazu ein, Ihre Fähigkeiten als Detektiv:in näher zu analysieren. Aber was hat das mit dem Praxisalltag zu tun?

Ganz einfach: Ein guter Detektiv bzw. eine gute Detektivin zeichnet sich durch eine hervorragende Kombination aus analytischem Denken, Beobachtungsgabe, Diskretion, Geduld, hoher Flexibilität, Genauigkeit aber auch rechtlichem Wissen aus. So muss er/sie in der Lage sein, komplexe Situationen zu analysieren, Informationen zu sammeln, Schlüsse zu ziehen und diese effektiv zu dokumentieren. Darüber hinaus sind Kommunikationsfähigkeit, Anpassungsfähigkeit und Stressresistenz wichtige Eigenschaften.

Und? Können Sie sich mit einigen oder allen dieser Fähigkeiten identifizieren?  
Dann sind Sie bei uns genau richtig!

Werden Sie zur Spürnase und wenden Sie diese doch einmal in unterhaltsamer Weise bei unserem meridol Escape Game an.

Zudem erhalten Sie in den Indikationen Gingivitis und Parodontitis einen Einblick in unser Produktportfolio, sodass Sie Ihre Patienten optimal bei der häuslichen Prophylaxe unterstützen können.

**Mit freundlicher Unterstützung durch  
CP GABA GmbH**



# BEI UNS DÜRFEN SIE MEHR ERWARTEN!



Factoring- und Abrechnungsqualität vom Marktführer in der zahnärztlichen Privatliquidation und zusätzlich alles für Ihre ideale Abrechnung!

Moderne Tools, professionelles Coaching und die DZR Akademie.  
Mehr Informationen unter **0711 99373-4980** oder [kontakt@dzt.de](mailto:kontakt@dzt.de)

**DZR Deutsches Zahnärztliches Rechenzentrum GmbH**



[www.dzt.de](http://www.dzt.de)

# DZR



## PRE-CONGRESS

Pre-Congress 2:

**Aktuelle Entwicklungen und Herausforderungen  
in der privat Zahnärztlichen Abrechnung**

Donnerstag, 16. April 2026, 15.00 bis 18.00 Uhr

Den Vortragsraum teilen wir Ihnen ca. 3 Wochen vor Veranstaltungsbeginn mit.

Referentin: Stefanie Schneider

Leiterin des DZR Kompetenzcenters und Fachreferats GOZ/GOÄ/BEMA  
beim Deutschen Zahnärztlichen Rechenzentrum

In der sich ständig wandelnden Welt der zahnärztlichen Abrechnung ist es unerlässlich, stets auf dem neuesten Stand zu bleiben.

Es soll so effizient und rechtssicher wie möglich abgerechnet werden, aber immer alles präsent zu haben, ist eine tägliche Herausforderung. Änderungen sollen umgesetzt und mögliche Leistungen, aktuelle Kommentierungen, Abrechnungsempfehlungen, Reaktionen der Kostenträger usw. berücksichtigt werden.

Im Wesentlichen geht es darum, dass Wissen rund um die zahnärztliche Abrechnung regelmäßig zu aktualisieren und den Blick dafür kontinuierlich zu schärfen.

**Mit freundlicher Unterstützung durch  
Deutsches Zahnärztliches Rechenzentrum GmbH**



**DZR**

Deutsches  
Zahnärztliches  
Rechenzentrum

# Mehr Zeit für Patienten. Mehr Zeit für sich.

Seit 1985<sup>+</sup>  
persönlich  
für Sie da



Abrechnungsberatung



Ratenzahlungen  
auch kostenfrei



Rechnungsankauf  
Kostenfreie  
Ankaufsanfragen



Privatliquidationen  
jederzeit abrechenbar



D-A-CH  
Grenzüberschreitendes  
Factoring

## pvs»reiss

### Verrechnungsstelle für Heilberufe

Individuell. Persönlich. Inhabergeführt.



## PRE-CONGRESS

Pre-Congress 3:

**Kennst du die Momente, in denen dir einfach die Worte fehlen?  
Erweitere deinen kommunikativen Spielraum.**

Donnerstag, 16. April 2026, 15.00 bis 18.00 Uhr

Den Vortragsraum teilen wir Ihnen ca. 3 Wochen vor Veranstaltungsbeginn mit.

Referentin: Doreen Hempel, ZMV, Mimikresonanz® Trainerin, Emotionscoacherin

Wenn du versuchst, einem Patienten mit Engelsgeduld den passenden Termin anzubieten und er sich trotzdem beschwert, dass du unfreundlich bist? Wenn Patienten ständig über unsere Preise klagen? Oder wenn du deiner Kollegin immer wieder dasselbe erzählen musst, in der Hoffnung, endlich zum Ziel zu kommen?

Wir zeigen dir, wie du mit einfachen, effektiven Tools aus den Bereichen NLP, Mimik Resonanz und Profiling deinen kommunikativen Spielraum erweitern kannst.

Wir geben dir Beispiele aus der Praxis und mit Techniken an die Hand, die dir helfen, in stressigen Situationen die richtigen Worte zu finden, um Missverständnisse zu vermeiden.

Mit freundlicher Unterstützung durch  
PVS Reiss GmbH



**pvs>>reiss**

# Mehr als nur Factoring!

Unsere digitale Lösung für Ihre Patienten.

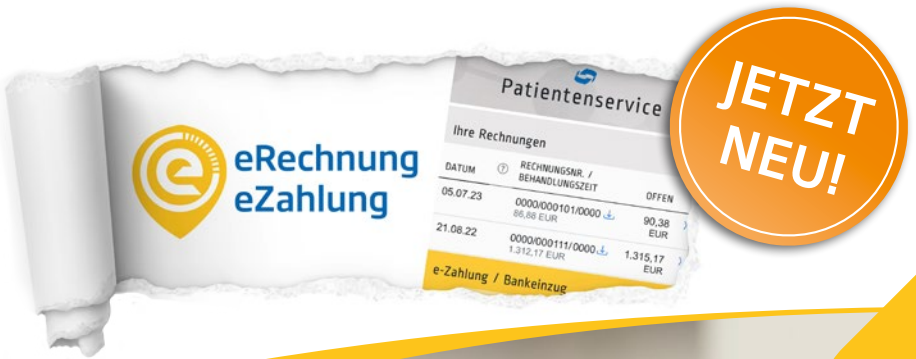

Schnell. Einfach. Sicher.



## PRE-CONGRESS

Pre-Congress 4:

**99 Rechtsfragen aus dem Praxisalltag und 1 Frage zum Schluss:  
Bekomme ich meine Praxis (noch) verkauft?**

Donnerstag, 16. April 2026, 15.00 bis 18.00 Uhr

Den Vortragsraum teilen wir Ihnen ca. 3 Wochen vor Veranstaltungsbeginn mit.

Referent: Dr. Tobias List, Rechtsanwalt | Fachanwalt für Medizinrecht  
Zertifizierter Datenschutzbeauftragter, KWM LAW

Im Vortrag führt Rechtsanwalt und Fachanwalt Dr. Tobias List durch die „99 Rechtsklassiker“ aus dem Praxisalltag und geht dabei insbesondere auf die Frage aller Fragen ein: Ist ein Praxisverkauf noch möglich und wenn, ja mit welchen Optionen?

Mit freundlicher Unterstützung durch  
PVS dental GmbH



# Als Team unschlagbar stark

Über 60 Jahre Orotol und Sauganlagen



**Gemeinsam stark:** Vor über 60 Jahren hat Dürr Dental nicht nur die Sauganlage, sondern auch die dazugehörige Sauganlagen-Desinfektion und -Reinigung erfunden. Dies war der Startschuss unserer innovativen Systemlösungen in der dentalen Absaugung und die Grundlage für besten Infektionsschutz im Praxisalltag.

[duerrdental.com/orotol](http://duerrdental.com/orotol)

 **DÜRR  
DENTAL**  
DAS BESTE HAT SYSTEM

## PRE-CONGRESS

Pre-Congress 5:

**Der Hygiene Rollercoaster: Eine Fahrt zum optimalen Hygienestandard**

Donnerstag, 16. April 2026, 15.00 bis 18.00 Uhr

Den Vortragsraum teilen wir Ihnen ca. 3 Wochen vor Veranstaltungsbeginn mit.

Referentin: Angela Lemke, Medizinprodukteberaterin

Hygienemaßnahmen implementieren, Infektionsrisiken minimieren, einen sauberen und vor allem sicheren Arbeitsplatz für Personal und Patienten gewährleisten, ist eines der zentralen Themen im Praxisalltag. Anhand von praxisnahen Beispielen wird Ihnen unsere Spezialistin Empfehlungen aufzeigen, welche Sie optimal auf die aktuellen Herausforderungen in Ihrer Praxis vorbereiten um hierdurch den höchsten Standard in Sachen Hygiene einzuhalten.

Zusätzlich werden folgende Schwerpunkte behandelt:

1. Infektionsprävention
2. Aerosolmanagement
3. Rechtliche Bestimmungen und Vorschriften
4. Desinfektionsmittel und deren Wirksamkeit
5. Einstufung von Medizinprodukten
6. Aufbereitung von Instrumenten (Hygienekette)
7. Soll-Ist-Vergleich nach dem Desinfektions- und Reinigungsplan

Erleben Sie mit uns zusammen die aufregende Fahrt im Hygiene Rollercoaster.

**Mit freundlicher Unterstützung durch  
DÜRR DENTAL**





Auch bei MIH!

## Neue Perspektiven für komplexe Läsionen?

Das neue validierte und systematische Behandlungskonzept von DMG bietet eine vorhersehbare, ästhetische und minimal-invasive Lösung für junge und erwachsene Patienten.



So geht's einfach & effizient.

Alle Infos zum minimal-invasiven Workflow:  
[www.dmg-dental.com/MIH-Workflow](http://www.dmg-dental.com/MIH-Workflow)

1



➤ Individuell passgenaue DentaMile Bleaching-Schiene

2



➤ Flairesse Bleaching Gel zur optimalen Vorbereitung

3



➤ Infiltration mit Icon Vestibular

Zusammen **ein** Lächeln voraus





## PRE-CONGRESS

Pre-Congress 6:

### **MIH im Praxisalltag – Diagnostik und Behandlung von Molaren und Inzisiven**

Donnerstag, 16. April 2026, 15.00 bis 18.00 Uhr

Den Vortragsraum teilen wir Ihnen ca. 3 Wochen vor Veranstaltungsbeginn mit.

Referenten: Prof. Dr. Katrin Bekes, Wien

In der zahnärztlichen Praxis spielt die Behandlung von Kindern mit einer Molaren-Inzisiven-Hypomineralisation (MIH) – im Volksmund auch Kreidezähne genannt – eine zunehmend große Rolle. Beschrieben wird ein qualitativer Schmelzdefekt, der an einem oder mehreren ersten bleibenden Molaren mit oder ohne Beteiligung der bleibenden Inzisiven auftritt. Klinisch stellen insbesondere die Schmelzfrakturen an frisch eruptierten MIH-Molaren und eine mitunter starke Hypersensibilität der betroffenen Zähne sowie sich wiederholende Füllungsverluste den/die Behandler/in vor eine Herausforderung. Betroffene Frontzähne zeigen in erster Linie Opazitäten unterschiedlicher Farbgebung und Ausweitung. Diese können jedoch das ästhetische Erscheinungsbild des betroffenen Patienten stören und sogar die Lebensqualität beeinträchtigen. Die Veranstaltung soll einen Einblick in die rezente Diagnostik und die therapeutischen Möglichkeiten der MIH bei betroffenen Molaren und Frontzähnen geben und eine Hilfestellung für die Praxis sein.

### **Schwerpunkte/Inhalte:**

Prävalenz | Diagnostik und Differentialdiagnostik | Klinischer Befund | Würzburger Konzept | Prophylaxe | Versorgungsmöglichkeiten für Molaren und Inzisiven | Bleaching | Infiltration | Restaurationen

**Mit freundlicher Unterstützung durch  
DMG Dental Material Gesellschaft mbH**



PLANUNG.  
AUSSTATTUNG.  
SERVICE.



Wir sind Ihr starker Partner:  
Von der **Praxisplanung** über die  
**Einrichtung** bis hin zu **Wartung**,  
**Röntgen** und **Service**!



**Frommer GmbH & Co. KG meditec**  
info@frommer-gmbh.de | [www.frommer-meditec.de](http://www.frommer-meditec.de)

## PRE-CONGRESS

Pre-Congress 7:

**Digitale Präzision in der Zahnmedizin –  
Der neue Intraoralscanner IMPREVO im DEXIS-Ökosystem**

Donnerstag, 16. April 2026, 15.00 bis 18.00 Uhr

Den Vortragsraum teilen wir Ihnen ca. 3 Wochen vor Veranstaltungsbeginn mit.

Referenten: Lars Knelleken, Johanna Chronopoulou

Der neue Intraoralscanner Imprevo von DEXIS eröffnet Zahnärztinnen und Zahnärzten einen intuitiven Einstieg in die digitale Abformung und überzeugt durch Präzision, Geschwindigkeit und Benutzerfreundlichkeit.

Im Zusammenspiel mit der Scan-Flow Software und dem digitalen Ökosystem DTX Studio entstehen effiziente Workflows, die von der Diagnostik bis zur prothetischen und implantologischen Versorgung reichen.

Anhand klinischer Fallbeispiele wird gezeigt, wie sich Intraoralscans direkt für die Behandlungsplanung nutzen lassen – etwa für die Erstellung von Bohrschablonen, die unmittelbar in der Praxis gedruckt und eingesetzt werden können.

So wird ein effizienter, patientenorientierter Behandlungsablauf möglich. Den Abschluss des Vortrags bildet ein Live-Scan mit dem IMPREVO, gefolgt von einem Hands-On, bei dem Teilnehmende den Scanner selbst ausprobieren können.

**Mit freundlicher Unterstützung durch  
Frommer GmbH & Co. KG meditec**



leading regeneration

Geistlich

Jetzt  
im Kit  
günstiger!



Mastelli

# Die Kraft der Bioregeneration

Schnelle Geweberegeneration mit Polynukleotiden  
und Hyaluronsäure.

QR-Code  
für kostenloses  
Infopaket



Hersteller REGENFAST®: Mastelli S.r.l., Italien

<https://bit.ly/geistlichbioregeneration>

## PRE-CONGRESS

Pre-Congress 8:

**Konzept der nicht-chirurgischen Parodontaltherapie inklusive der Anwendung von Pocket-X Gel – Das Fundament der Behandlung von Parodontalerkrankungen**

Donnerstag, 16. April 2026, 15.00 bis 18.00 Uhr

Den Vortragsraum teilen wir Ihnen ca. 3 Wochen vor Veranstaltungsbeginn mit.

Referenten: DH Evelyn Lischke, Freiburg und  
Prof. Dr. Sigmar Schnutenhaus, Hilzingen

**DH Evelyn Lischke, Freiburg:**

Ziel ist der Erhalt und die Funktion der Zähne sowie die Mund- und Allgemeingesundheit aufrecht zu erhalten, wofür die enge Zusammenarbeit mit unseren Patienten unerlässlich ist. Im Vortrag wird das systematische Therapiekonzept der nicht-chirurgischen PAR-Therapie und UPT, mit der Anwendung von Pocket-X G vorgestellt. Sie erhalten dabei wertvolle Tipps für die Durchführung, die Dokumentation und den zeitlichen Ablauf der einzelnen Behandlungsschritte mit Patientenfallvorstellung. Als Benefit wird jeweils die entsprechende Leistungsabrechnung (BEMA/GOZ) kurz erläutert.

**Prof. Dr. Sigmar Schnutenhaus, Hilzingen:**

In diesem Vortrag erhalten Sie eine fundierte Einführung in die Anwendung von Hyaluronsäure in der Implantologie und Parodontologie sowie in moderne Augmentationstechniken. Sie lernen, wie sich diese Methoden gezielt für die Optimierung funktioneller und ästhetischer Ergebnisse einsetzen lassen. Durch praxisorientierte Anleitungen und aktuelle wissenschaftliche Erkenntnisse erwerben Sie wertvolles Wissen für die erfolgreiche Umsetzung im klinischen Alltag. So bleiben Sie auf dem neuesten Stand der Behandlungsmöglichkeiten und stärken Ihre Kompetenz für eine qualitativ hochwertige und patientenorientierte Versorgung.

**Mit freundlicher Unterstützung durch  
Geistlich Biomaterials Vertriebsgesellschaft mbH**



# Geistlich

# HOME OF BONE.

Biologisch inspiriertes Implantatdesign.

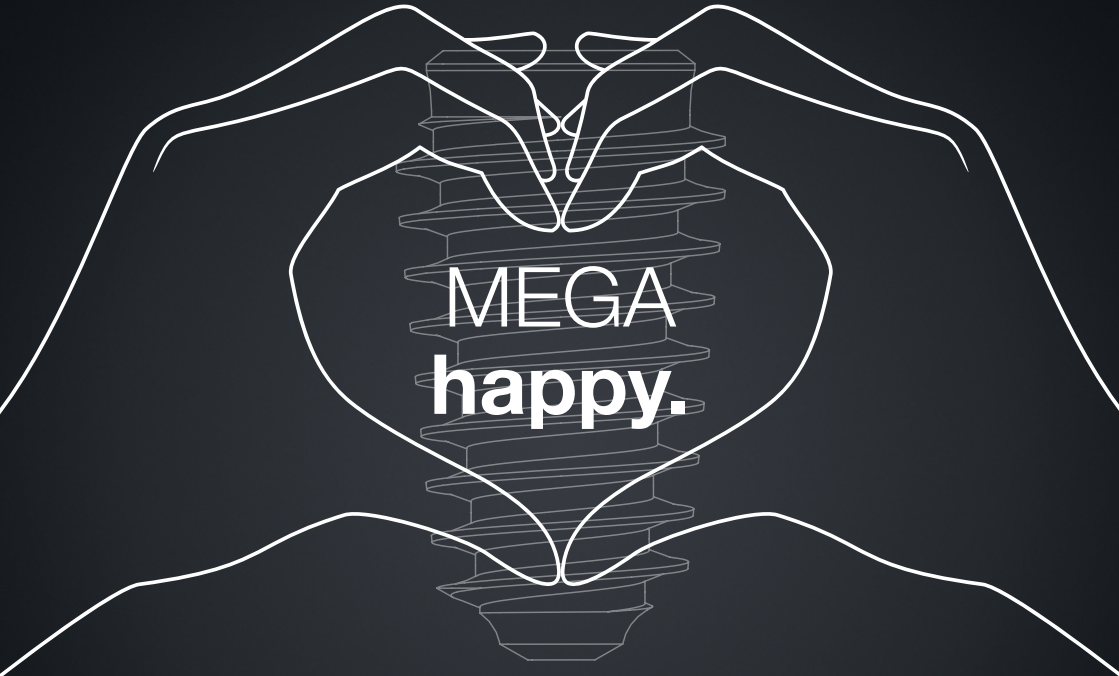

So wünschen sich Patienten ihre Implantatbehandlung:  
minimalinvasiv, schnell, sicher und mit einem dauerhaft ästhetischen Ergebnis.

**Wir haben die Konzepte und Implantatsysteme,  
um diese Wünsche zu erfüllen.**

**ANYRIDGE®**  
by MEGA<sup>A</sup>GEN

**BLUEDIAMOND**  
IMPLANT

[www.imegagen.de](http://www.imegagen.de) | 06221 - 4551140 | [info@imegagen.de](mailto:info@imegagen.de)

 **MEGA<sup>A</sup>GEN**  
For Lifetime Smiles

## PRE-CONGRESS

Pre-Congress 9:

**Ist die Sofortimplantation der neue Goldstandard in der Implantologie?  
Welchen Einfluss spielt hierbei ein biologisch digitaler Ansatz und das  
Implantatdesign?**

Donnerstag, 16. April 2026, 15.30 bis 18.00 Uhr

Den Vortragsraum teilen wir Ihnen ca. 3 Wochen vor Veranstaltungsbeginn mit.

Referenten: Dr. Markus Sperlich, Dr. Mathias Sperlich, M.Sc.

Dres. Sperlich sind national und international gefragte Referenten im Bereich der Implantologie und Oralchirurgie. Zu ihren wissenschaftlichen Schwerpunkten zählen die Sofortimplantologie und Keramikimplantate.

Blicken Sie mit uns zurück auf über **10 Jahre Erfahrung in Sofortimplantation und Sofortversorgung!** Gelten in der Literatur diese Konzepte mittlerweile als **neuer Goldstandard**? Wie sieht die Studienlage heute aus? Erfahren Sie, warum ein **digitaler Ansatz unerlässlich** ist und welche Vorteile Ihnen das **richtige Implantatdesign** bietet.

**Flexibilität und Vorhersagbarkeit** stehen im Zentrum unseres digitalen Ansatzes zum Erhalt der biologischen Strukturen – ein entscheidender Vorteil insbesondere in der **ästhetischen Zone**. Basierend auf einem **digitalen Backward Planning** stellen wir Ihnen die **Planungssoftware R2Gate** vor.

Gestalten Sie Ihren **implantologischen Alltag neu** – mit den Erkenntnissen und Werkzeugen dieses Kurses.

**Inhalte des Kurses:**

- Aktuellste Literaturübersicht zur Sofortimplantation – Einblick in den neuesten wissenschaftlichen Stand.
- Digitale und geführte Implantologie – Effiziente und präzise Implantatplatzierung.
- Digitales Backward Planning – Vom gewünschten Endergebnis ausgehend planen.
- Digitale Planungssoftware (am Beispiel R2Gate) – Praktische Anwendung und Workflow-Optimierung.
- Biologisches Implantatdesign (am Beispiel Blue Diamond) – Erhalt der biologischen Strukturen für bestmögliche Ergebnisse.
- Hands-on

**Mit freundlicher Unterstützung durch  
MegaGen F.D. GmbH**





# Der richtige Partner für Ihre Feile

## X-Smart® Pro+

Endo-Motor mit integriertem Apex Locator

Mit bis zu 7,5 Ncm und 3.000 U/min wurde der X-Smart® Pro+ Endo-Motor speziell für den Antrieb der endodontischen Feilensysteme von Dentsply Sirona und VDW entwickelt, sowohl im kontinuierlich **rotierenden** als auch im **reziproken Modus**.

Unser integrierter Apex Locator sorgt für Sicherheit bei der Längenbestimmung während der Aufbereitung. Der X-Smart Pro+ verfügt über ein Mini-Winkelstück mit integrierter 10-Lumen-LED, eine autoklavierbare Handstückhülse, eine Touchscreen-Benutzeroberfläche, die einen einfachen Zugriff auf die Einstellungen für die von Ihnen ausgewählten Feilen bietet, sowie eine aktualisierbare Firmware, um die Behandlungen von morgen zu ermöglichen.

Erfahren Sie mehr unter [www.dentsplysirona.com/X-smart-pro-plus](http://www.dentsplysirona.com/X-smart-pro-plus)

Weitere Informationen zu den Produkten und ihrer Verwendung finden Sie unter [dentsplysirona.com/ifu](http://dentsplysirona.com/ifu)  
©2023 Dentsply Sirona. All rights reserved.  
INT/T EN XSPP ADV 000/00/2024 - created 08/2024



**ENJOY ENDO**



## PRE-CONGRESS

Pre-Congress 10:

**Ribose- kreuzvernetzte- kollagenbasierte Biomaterialien im Praxisalltag:  
Vorteile, Indikationen und Anwendung**

Donnerstag, 16. April 2026, 14.30 bis 18.00 Uhr

Den Vortragsraum teilen wir Ihnen ca. 3 Wochen vor Veranstaltungsbeginn mit.

Referentin: Antonia Carrascal Calleja

Moderne etablierte Herstellungsmethoden erlauben uns heute auf Materialien zurückzugreifen, welche einen positiven Einfluss auf das Hart- und Weichgewebe gleichermaßen zeigen und die Qualität und Quantität verbessern, ohne dass die bevorzugte Technik stark verändert werden muss. Den Einfluss der Glymatrix Technologie, der Kreuzvernetzung mittels Ribose, auf Kollagen und den daraus resultierenden Vorteilen für Hart- und Weichgewebe soll in diesem Workshop veranschaulicht und praxisnah demonstriert werden.

Ablauf:

90 Min. Vortrag

30 Min. Tipps für Erstanwender

60 Min. Hands on Übungen am Model & Fragerunde

**Mit freundlicher Unterstützung durch  
Dentsply Sirona**



# Kinder. Zähne. Gärtnern.



Katharina Albertsen  
Zahnärztin und Mutter von vier Kindern, Varel

Und wofür brauchen Sie mehr Zeit?



Mehr Selbstbestimmung und Flexibilität durch die eigene Praxisgründung – darauf setzt Katharina Albertsen. Finanziell das große Ganze im Blick zu behalten, ist dabei unser Job. Was immer Sie bewegt, sprechen Sie mit uns.

> [apobank.de/gruenden](https://apobank.de/gruenden)

 **apoBank**  
Bank der Gesundheit

## PRE-CONGRESS

Pre-Congress 11:

**Best of Banking – Praxisübernahme & Praxisinvestitionen,  
Kapitalanlageimmobilien, Finanzmärkte und Praxisoptimierung**

Donnerstag, 16. April 2026, 15.30 bis 18.00 Uhr

Den Vortragsraum teilen wir Ihnen ca. 3 Wochen vor Veranstaltungsbeginn mit.

Referenten: Christian Hagenmeyer – Leiter Finanzierungsspezialisten in Baden  
Peter Harling – Direktor der Filiale Freiburg  
Frank Haßler – Portfoliospezialist  
Herman Käufer – Praxisspezialist

Anlässlich des Jubiläums zur 50sten Jahrestagung präsentiert Ihnen die apoBank spannende Neuigkeiten aus vier verschiedenen Themenbereichen. Freuen Sie sich auf kurzweilige Vorträge zu vier verschiedenen Themen von absoluten Experten auf ihrem Gebiet. Angefangen von der Best-Preis-Garantie für Ihre Praxisübernahme oder Praxisinvestition, über den aktuellen Markt für Kapital-/ und Denkmalimmobilien, Chancen an den ETF/ Aktien- und Rentenmärkten und der Potenzialfindung für Ihren Praxisalltag.

**Mit freundlicher Unterstützung durch die  
Deutsche Apotheker- und Ärztebank**



FÜR PERFEKTE  
MUNDGESUNDHEIT.  
FÜR IHRE PATIENTEN. FÜR SIE.

CURAPROX



[www.curaden.de](http://www.curaden.de)

INTERESSE? [kontakt@curaden.de](mailto:kontakt@curaden.de)

SWISS PREMIUM ORAL CARE



## GET TOGETHER

Die Teilnehmer/innen der Tagung, eines Seminars oder eines Pre-Congresses laden wir herzlich zum „get together“ anlässlich der 50. Jahrestagung der südbadischen Zahnärztinnen und Zahnärzte am **Donnerstag, 16. April 2026, ab 18.00 Uhr**, in das Foyer des Confertainment-Centers des Europa-Parks Rust ein. Die großen Erfolge der letzten Jahre wollen wir wiederholen!

Bitte seien Sie unser Gast und genießen Sie ein geselliges Miteinander in entspannender und inspirierender Umgebung. Plaudern und fachsimpeln Sie, tauschen Sie Meinungen und Erfahrungen mit Kolleg/innen, Zahnmedizinischen Fachangestellten und Mitarbeiter/innen der Dentalindustrie aus.

Ein Buffet zur Stärkung nach bzw. vor einem erfolgreichen Kongresstag steht für Sie bereit. Für den musikalischen Hintergrund sorgen DJ Steven Tingling, Sängerin Irina Milowanowa und Oleg Jakushov mit seinem Saxophon.

Eintritt, Imbiss und Getränke sind frei.

**Neu: Voraussetzung für die Teilnahme am get together ist die Anmeldung zur Tagung oder die erfolgreiche Teilnahme an einem Seminar bzw. an einer Veranstaltung des Pre-Congresses.**

Die Dentalausstellung ist für Sie den ganzen Abend geöffnet, nutzen Sie diese Gelegenheit!

Wir freuen uns auf Sie und auf einen Abend mit vielen anregenden Gesprächen.

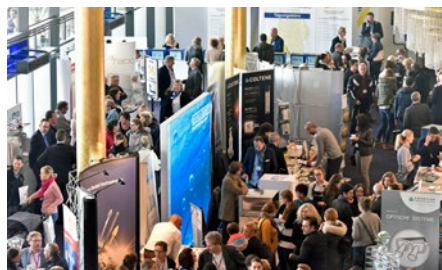





# dental bauer – kompetent und persönlich seit über 135 Jahren

Als führendes Dentalhandelsunternehmen im deutschsprachigen Dentalmarkt beraten wir Sie als Ihr Fachhändler nicht nur bei der Auswahl von Produkten namhafter Hersteller, sondern gewährleisten darüber hinaus ein fundiertes Know-how in allen Fragen rund um den Dentalbedarf. Individualität und Persönlichkeit ersetzen bei uns anonymes Konzerndenken – jede einzelne Kundenanforderung besitzt oberste Priorität. Eine offene Kommunikation und eine hohe Kundenorientierung ist uns dabei besonders wichtig.

Erfahren Sie mehr über das Komplettsortiment, das Fortbildungsprogramm sowie aktuelle Aktionen unter [www.dentalbauer.de](http://www.dentalbauer.de)

## dental bauer – Ihr Spezialist für:

- Dienstleistungen bei Praxis- und Laborplanung, Umbau, Modernisierung
- **DESIGNKONZEPT®** – kreative Ideen in puncto innovativer Praxisgestaltung
- **EXISTKONZEPT®** – Professionelle Beratung bei Praxisabgaben und Existenzgründungen
- Unterstützung bei der Umsetzung von gesetzlichen und behördlichen Vorgaben
- **INOXKONZEPT®** – der neue Maßstab für sichere Aufbereitung
- hochwertige Dentalprodukte und umfassende Servicelösungen
- qualifizierte Reparatur, Wartung sowie sicherheitstechnische Kontrolle gemäß MPBetreibV
- zeit- und kostensparende Bestellung im Onlineshop [www.dentalbauer.de](http://www.dentalbauer.de)
- fachkundige Beratung für CAD/CAM und digitale Technologien
- breitgefächertes Fortbildungsprogramm für Behandler, Praxisteams, Assistenz Zahnärzte und Zahntechniker
- attraktive Finanzierungsmodelle – individuell zugeschnitten auf den Bedarf von Praxis- und Laborbetreibern
- Beratung vor Ort an 41 Standorten

**INOXKONZEPT®**  
Reinigungssysteme

**DESIGNKONZEPT®**

**EXISTKONZEPT®**  
durchstarten mit dental bauer

dental bauer GmbH  
Niederlassung Freiburg  
Jechtinger Straße 10  
79111 Freiburg  
Tel +49 761 45265-0  
Fax +49 761 45265-65  
E-Mail [freiburg@dentalbauer.de](mailto:freiburg@dentalbauer.de)

dental bauer GmbH  
Niederlassung Konstanz  
Max-Stromeyer-Straße 172  
78467 Konstanz  
Tel +49 7531 94236-0  
Fax +49 7531 94236-2  
E-Mail [konstanz@dentalbauer.de](mailto:konstanz@dentalbauer.de)

## GESELLSCHAFTSABEND

Dinner-Show: Showballett, Artistik, Musik, Comedy und ein exklusives 3-Gänge-Menü zubereitet vom Zwei-Sterne-Koch Peter Hagen – all das erwartet Sie. Untermalt hier die Show ein vorzügliches Menü – oder ist es umgekehrt? Wie dem auch sei, die Artisten, Musiker, Tänzer, Köche und ein aufmerksamer Service, der Sie den Abend über förmlich „umschwebt“, bereiten Ihnen unvergessliche Momente an unserem Gesellschaftsabend.

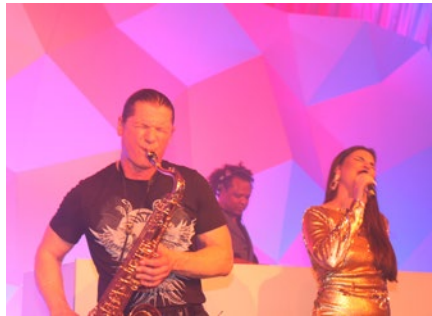

Es ist uns wieder gelungen für die Aftershow Club Lounge ab 22.30 Uhr DJ Steven Tingling, Sängerin Irina Milowanowa und Oleg Jakushov mit seinem Saxophon zu gewinnen. Die drei werden im Sala Bianca die Stimmung zum Kochen bringen und die letzten Gäste auf die Tanzfläche entführen.

Freuen Sie sich also auf einen abwechslungsreichen Abend!



**Mit 5 %  
NovaMin**

**Einzigartiger  
Schutz vor Schmerz-  
empfindlichkeit**  
durch Dentinreparatur  
mit NovaMin

NovaMin bildet eine Schutzschicht,  
die härter ist als natürliches Dentin.\*<sup>1,2</sup>

**Jetzt kostenlose  
Muster anfordern!**



\* Bildung einer zahnschmelzähnlichen Schutzschicht über freiliegendem Dentin in Labortests

**Referenzen:**

1. Earl J et al. J Clin Dent 2011; 22(Spec Iss): 68 – 73. 2. Haleon, Data on File 2024, Report GD-RPT-T18201.

© 2025 Haleon oder Lizenzgeber. Marken sind Eigentum der Haleon Unternehmensgruppe oder an diese lizenziert.  
Haleon Germany GmbH.



## AUTOREFERAT

### **50 Jahre Fortbildung der südbadischen Zahnärztinnen und Zahnärzte – ein Rückblick**



Dr. Norbert Struß,  
Vorsitzender



Dr. Georg Bach,  
stv. Vorsitzender



Prof. Dr. Elmar Hellwig,  
wissenschaftlicher Leiter

### **50 Jahre Fortbildungstagung der südbadischen Zahnärztinnen und Zahnärzte – fürwahr ein besonderes Jubiläum!**

Es gibt nicht sehr viele Fortbildungsveranstaltungen, die auf fünf Jahrzehnte zurückblicken können, unsere gehört nun zu diesem illustren Kreise!

Seit geraumer Zeit findet unsere sympathische Tagung, die ja mehr ist als eine reine Fortbildungsveranstaltung, in Rust statt, das war aber nicht immer so! Sie werden erstaunt sein, an welchen Orten die Bezirkszahnärztekammer Freiburg ihre Jahrestagung bereits ausgerichtet hatte, wie unterschiedlich die Konzeptionen waren und wie sehr sich diese Traditionsveranstaltung gewandelt hat. Dies, geschmückt mit der einen oder anderen Anekdote und mit einem kleinen Augenzwinkern, erwartet Sie im Eröffnungsvortrag von Norbert Struß, Elmar Hellwig und Georg Bach.



dental **EGGERT**

**KLAPPER**  
ZÄHNCHEN

**CONSIDIO**

**E-Medical**

## CURRICULUM VITAE

---

**Prof. Dr. Hanns Ulrich Zeilhofer,  
Zürich**



Hanns Ulrich Zeilhofer ist Professor für Pharmakologie an der Universität Zürich und an der ETH Zürich. Nach dem Studium der Medizin an der Universität Erlangen-Nürnberg erwarb er am dortigen Institut für Experimentelle und Klinische Pharmakologie und Toxikologie den Facharztstitel für Pharmakologie und Toxikologie. 2005 wechselte er an die Universität Zürich und die ETH Zürich. Von 2005 bis 2021 war er Direktor des Instituts für Pharmakologie und Toxikologie der Universität Zürich und von 2011 bis 2019 Mitglied des Forschungsrats des Schweizerischen Nationalfonds. Die Forschung seiner Gruppe konzentriert sich auf zentrale Mechanismen der Schmerzverarbeitung und Schmerzsensibilisierung, wobei modernste Methoden der Neurowissenschaften, wie Opto- und Chemogenetik und virale Tracing-Methoden in Tiermodellen zur Anwendung kommen.

Euronda | Pro System®

# Sterilisation einfach Machen.

**Autoklav E10**



ENTDECKE



**E-Bot**

Code scannen  
und Support  
erhalten.



**Maximale Power –  
maximaler Komfort**

**Mach den Praxistest!**

[www.euronda.de](http://www.euronda.de)



**AUTOREFERAT**

09.45 – 10.30 Uhr

Prof. Dr. Hanns Ulrich Zeilhofer, Zürich

**Chronische Schmerzen – eine Herausforderung**

Akute Schmerzen sind Warnsignale, die uns vor Verletzungen schützen. Chronische Schmerzen gleichen oft mehr einem Fehlalarm. Sie entwickeln sich oder können fortbestehen auch dann, wenn keine erkennbare Verletzung (mehr) vorliegt. Schmerzen können je nach Ursache in nociceptive, entzündliche und neuropathische Schmerzen eingeteilt werden. Diesen Schmerzformen liegen unterschiedliche Mechanismen zugrunde. Zudem hängt unsere Schmerzwahrnehmung nicht nur von der Stärke des Schmerzreiz ab, sondern wird sehr effizient vom Gehirn moduliert. Entsprechend müssen die verschiedenen Schmerzformen unterschiedlich behandelt werden. Analgetika hemmen entweder die Fortleitung von Schmerzsignalen, blockieren die Sensibilisierungsprozesse, stärken die endogene Schmerzkontrolle oder reduzieren die Erregbarkeit von peripheren oder zentralen Neuronen der Schmerzbahn. Nicht jedes Analgetikum ist für alle Schmerzformen geeignet. Insbesondere neuropathische Schmerzen sprechen auf klassische Analgetika oft nur unzureichend an. Die Auswahl des Analgetikums muss sich an der Art des Schmerzes und am individuellen Patienten orientieren.

# Digitale Abformung

Dentalausstellung Europa-Park Rust 2026 – GERL. ist dabei!

**16.-18. April  
2026**



**Dentalausstellung 2026 / Europa-Park Rust / 16.-18. April 2026**

50. Jahrestagung der südbadischen Zahnärztinnen & Zahnärzte



## CURRICULUM VITAE

**Alexander Huber,  
Marktschellenberg**

Foto: Jan Vincent Kleine

Der 1968 geborene staatlich geprüfte Berg- und Skiführer zog es 1998 vor, seine wissenschaftliche Laufbahn als Physiker an den Nagel zu hängen und einem unbekannten Weg in die Bergwelt zu folgen. Das Bergsteigen in jeder seiner Formen in den verschiedensten Ländern der Erde ist seine Passion. Durch Kraft und Wille konnte er sich seitdem immer wieder neue Träume erfüllen. Der elfte Grad im Sportklettern, erste Routen des elften Grades in alpinen Wänden, die Freikletterrouten und Speed-Rekorde an den Bigwalls des Yosemite, die erste Rotpunktbegehung der weltberühmten „Eternal Flame“ am Nameless Tower, die Erstbegehung der Westwand des Siebentausenders Latok II und die Free-Solo-Begehung der Direttissima an der Großen Zinne sind die Eckpunkte seines Lebens als Bergsteiger. Darüberhinaus treten Alexander und sein Bruder Thomas auch erfolgreich in der Öffentlichkeit auf. Neben ihren fünf in vier Sprachen übersetzten Büchern sind es vor allem die mittlerweile mehr als 500 Vorträge, mit denen die Brüder weltweit ihr Publikum begeistern. Durch ihre bergsteigerischen Leistungen sowie durch die zahllosen in der Fachpresse veröffentlichten Artikel mit nicht weniger als 80 Titelseiten zählen die Brüder zu den erfolgreichsten Bergsteigern unserer Zeit. Doch sie begeistern auch die breite Öffentlichkeit, neben Artikeln in allen Printmedien sind es die zahlreichen Auftritte im Fernsehen, in denen sie von ihren Grenzgängen erzählen. Im März 2007 erschien der mit dem Bayrischen Filmpreis und dem Deutschen Kamerapreis ausgezeichnete Film „Am Limit“ in den Kinos. Als Botschafter des bayerischen Sports wurden Thomas und Alexander im 2008 und 2023 zweimal mit dem Bayerischen Sportpreis ausgezeichnet, 2010 erhielt Alexander die Bayerische Staatsmedaille und 2023 den Bayrischen Verdienstorden.

# GERU-DENT

Kraus Dentalsysteme GmbH

Hartheimer Str. 20  
79427 Eschbach

Tel. 07634 - 56 83 908  
Fax 07634 - 56 83 909

info@geru-dent.de  
www.geru-dent.de

## Ihr Familienunternehmen aus der Region.

Beratung | Reparatur | Validierung | Wartung  
Verkauf | Notfallmanagement

Unsere Partner:



**NSK** Create it  
**Euronda**  
**VEWAMED**  
Wasser-Aufbereitungs-Systeme

**Miele**  
**MELAG**  
competence in hygiene

**Sego**  
by Comcotec  
**MesaGermany**

\*Reparaturen und Wartungen von Miele-Geräten erfolgen ausschließlich durch die Firma Miele & Cie, oder deren autorisierten Partnern. Die Beratung, den Verkauf und die Validierung von Miele-Geräten erhalten Sie selbstverständlich im gewohnt verlässlichen Service von uns. Sprechen Sie uns an!



## AUTOREFERAT

---

11.30 – 12.30 Uhr

Alexander Huber, Marktschellenberg

### Am Limit – Analogie von Berg und Beruf

Als Bergsteiger ist Alexander Huber in der steilen Welt der Berge körperlich wie auch mental oft genug an die Grenzen gegangen. Es ist eben nicht nur die physische Kraft, die einen erfolgreichen Bergsteiger auszeichnet, sondern ganz im Gegenteil: die wahren Pioniere waren schon immer diejenigen mit der größten visionären Kraft!

Dabei ist es mehr als offensichtlich, dass sich **Ideen** und **Visionen** nur dann erfolgreich umsetzen lassen, wenn geschickte **Strategie** und **Planung** die Grundlage bilden – nur so lässt sich das vorhandene Potential voll ausschöpfen. Die dazu notwendige **Motivation** wird dabei immer nur von der grundsätzlichen Freude am Schaffen generiert: die **Passion** als Quelle der Kraft!

Das eingespielte **Team** Alexander und Thomas beginnt sich bereits in ihrer Kindheit zu bilden. Sie suchen gemeinsam nach **Herausforderungen** und tragen als Seilpartner aber dennoch **Eigenverantwortung**.

Die **Passion Berg** steht als **Metapher** für das Leben und lässt Raum für Betrachtungen von beeindruckend bildgewaltigen Standpunkten... Denn es ist nicht der Berg, den man bezwingt, sondern immer nur das eigene Ich!



**tiologic**  
TWINFIT

**EIN IMPLANTAT –  
ZWEI ANSCHLUSSGEOMETRIEN**

Entscheiden Sie jederzeit individuell  
und flexibel, welche Abutmentvariante  
für Ihren Patienten die Beste ist –  
conical oder platform.



**tomas**

**DAS SKELETTALE  
VERANKERUNGSSYSTEM**

Das tomas® System ist weltweit seit  
vielen Jahren eines der führenden  
Systeme für die skelettale Verankerung.  
Die Anwender schätzen das  
einfache Handling und die hohe  
Zuverlässigkeit.



## CURRICULUM VITAE

---

**Dr. Ralf Schlichting, DDS, PhD, M.Sc.,  
Passau**



Spezialist für Endodontie der DGET

Certified Member der European Society of Endodontology (ESE)

Specialist Member American Association of Endodontists (AAE)

Niedergelassen in eigener Praxis limitiert auf Endodontie

Langjähriges Mitglied im Vorstand der Deutschen Gesellschaft für Endodontie und Traumatologie e.V. (DGET)

Mitglied im Lehrkörper der Akademie Praxis und Wissenschaft APW

Autor zahlreicher peer reviewed Artikel zum Thema Endodontie

Langjährige weltweite Referententätigkeit

Initiator des Arbeitskreises Endodontie und Traumatologie Ostbayern

# LOGON

## DIE LOGISCHE **WEITER- ENTWICKLUNG**

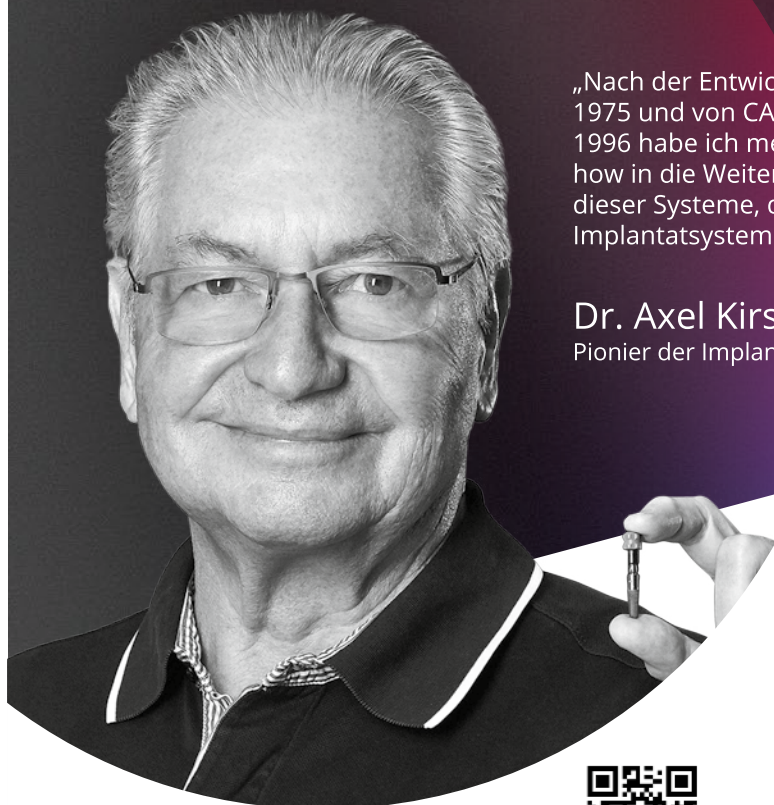

„Nach der Entwicklung des IMZ 1975 und von CAMLOG im Jahr 1996 habe ich mein ganzes Know-how in die Weiterentwicklung dieser Systeme, das LOGON-Implantatsystem eingebracht.“

**Dr. Axel Kirsch**  
Pionier der Implantologie

[www.go-logon.de](http://www.go-logon.de)



## AUTOREFERAT

---

14.00 – 14.45 Uhr

Dr. Ralf Schlichting, DDS, PhD, M.Sc., Passau

### **Der Schmerzpatient in der Endodontie: Was muss, was kann und was vielleicht nicht**

Patienten mit Schmerzen endodontischen Ursprungs stellen das Praxisteam häufig vor große Herausforderungen. Häufig ist der Leidensdruck durch die Schmerzen immens hoch und es wird rasche Hilfe erwartet, auf der anderen Seite „stören“ diese Patienten den regulären Praxisablauf und setzen damit Behandler und Team unter Druck. In diesem Vortrag soll eine wissenschaftlich basierte aber auch einfach in den Praxisablauf zu integrierende Schmerztherapie dargestellt werden. Ausgehend von einer präzisen Diagnostik werden dabei effektive Behandlungsoptionen dargestellt. Was muss der Behandler abhängig von der Diagnose an Therapieschritten durchführen, was sind zusätzliche Optionen und was kann vielleicht auf einen späteren Termin aufgeschoben werden.

AESTHETIC IS THE RESULT



**Benex® II**

Pat.No. CH 696 458

Alveolar-Ridge-Preservation



**Benex® II Extraktor**

nach Dr. med., med. dent. Benno Syfrig



**AKTIONS-  
PREIS**

Fragen Sie  
nach!

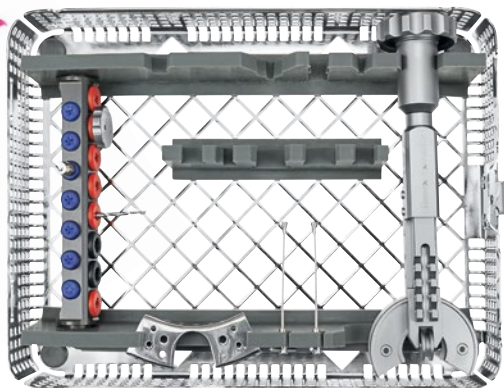

**Benex® II Economy-Kit**



**HELMUT ZEPF**  
MEDIZINTECHNIK GMBH

**MADE**  **IN GERMANY**

Tel.: +49 (0) 74 64 / 98 88 -0 | Fax: +49 (0) 74 64 / 98 88 -88  
E-Mail: [info@zepf-dental.com](mailto:info@zepf-dental.com) | [www.zepf-dental.com](http://www.zepf-dental.com)

## CURRICULUM VITAE

---

**Prof. Dr. Dr. Eik Schiegnitz,  
Mainz und Wiesbaden**



Prof. Dr. Dr. Eik Schiegnitz ist Leiter der Sektion Implantologie und Augmentationschirurgie der Klinik für Mund-, Kiefer- und Gesichtschirurgie der Universitätsmedizin Mainz, stellv. Direktor der Klinik für Mund-Kiefer-Gesichtschirurgie, Helios HSK Kliniken Wiesbaden und ist in privater Praxis in Wiesbaden tätig. Er studierte Humanmedizin, Zahnmedizin und Gesundheitsökonomie und ist Master of Science in Implantologie und Parodontologie. 2019 erfolgte die Habilitation und Venia legendi im Fach Mund-Kiefer-Gesichtschirurgie. Er ist Vorstandsmitglied der DGI (Schatzmeister) und Chief-Editor des International Journal of Implant Dentistry. Er ist Träger des Wissenschaftspreis der Deutschen Gesellschaft für Mund-, Kiefer- und Gesichtschirurgie (DGMKG) und des DGZMK/BZÄK Förderpreises.



# ICX-DIAMOND<sup>®</sup>

LIQUID

## DIE NEUE LIGA DER IMPLANTOLOGIE

ERLEBEN SIE DIE  
PERFEKTE MISCHUNG AUS:

- ICX-DIAMOND<sup>®</sup>
- ICX-GIGA-TITAN (≥ 1.100 MPA)
- ICX-INTRAORAL SCANNER
- ITALIENISCHE ÄSTHETIK
- KABELLOSE WORKSTATION

UNGLAUBLICH, ABER REALITÄT!



[WWW.MEDENTIS.DE](http://WWW.MEDENTIS.DE)

ONE VISION. ICX.

**medentis**  
medical



## AUTOREFERAT

---

14.45–15.30 Uhr

Prof. Dr. Dr. Eik Schiegnitz, Mainz und Wiesbaden

### **Komplikationsmanagement und Notfälle in der Implantologie**

Die dentale Implantologie gilt heute als etabliertes und sicheres Therapieverfahren. Dennoch können intra- und postoperative Komplikationen sowie akute Notfälle auftreten, die das Behandlungsergebnis gefährden und ein rasches, strukturiertes Handeln erfordern. Der Vortrag gibt einen Überblick über typische Risikosituationen, zeigt präventive Strategien auf und stellt praxisnahe Handlungsalgorithmen vor. Ziel ist es, Sicherheit und Vorhersagbarkeit implantologischer Behandlungen im klinischen Alltag zu erhöhen.

# Rückenschmerzen?



Auf die **HALTUNG**  
kommt es an!



Schmerzfrei positioniert mit dem  
**Bambach® Sattelsitz**

- ✓ Der Einzige mit der patentierten Wölbung
- ✓ Mindert signifikant den Bandscheibendruck

**Jetzt gratis  
testen!**



## CURRICULUM VITAE

**Prof. Dr. Clemens Walter,  
Greifswald**



2000	Approbation Zahnmedizin, FU-Berlin, Deutschland
2001–2003	Postgraduiertenprogramm in Parodontologie und Implantologie, Charité Berlin, Deutschland
2004–2021	Klinik für Parodontologie, Endodontologie und Kariologie, Universitäre Zahnkliniken Basel, Universität Basel, Schweiz
2005	Promotion, Spezialist Parodontologie, Deutsche Gesellschaft für Parodontologie, Deutschland
2010–2011	Oralchirurgie, Universität Birmingham, UK
2010–2021	Leiter des Weiterbildungsprogrammes in Parodontologie, Universität Basel, Schweiz
2012	Habilitation, Universität Basel, Schweiz
2015	FZA Parodontologie, Schweizerische Gesellschaft für Parodontologie, Schweiz
2016	Außerordentlicher Professor, Universität Basel, Schweiz
2021–2022	Lehrstuhl für Zahnerhaltung, Parodontologie, Endodontologie, Präventive Zahnmedizin und Kinderzahnheilkunde, Zentrum für Zahn-, Mund- und Kieferheilkunde, Universitätsmedizin Greifswald, Deutschland
2023–2024	Abteilung für Parodontologie, Orale Medizin und Orale Chirurgie, Charité-Universitätsmedizin, Berlin, Deutschland
2023	Außerordentlicher Professor, Charité-Universitätsmedizin, Berlin, Deutschland
2024	Zahnarztpraxis Asta Fritzke, Greifswald, Deutschland



# ES IST ZEIT ZUM HANTELN!

**Egal ob Behandlungseinheit, Praxis-Ausstattung,  
digitales Röntgen, CAD/CAM oder Praxis-EDV  
Gemeinsam stemmen wir das!**

**[www.f1-dentalsysteme.de](http://www.f1-dentalsysteme.de)**

## WIR KÖNNEN SERVICE

Standorte: Berlin | Chemnitz | Dortmund | Dresden  
Halle/S. | Hamburg | Keltern | München | Stuttgart | Wiehl  
Service-Points: Augsburg | Duisburg | Freiburg | Karlsruhe  
Mannheim | Münster

Folgt uns auf  [f1\\_dentalsysteme](https://www.instagram.com/f1_dentalsysteme)

F1 Zentrale Nord-West:  
Breidenbrucher Str. 10a  
51674 Wiehl-Bornig  
Tel. (0 22 61) 8074-00  
Fax (0 22 61) 8074-01  
E-Mail: [info@f1-dentalsysteme.de](mailto:info@f1-dentalsysteme.de)  
[www.f1-dentalsysteme.de](http://www.f1-dentalsysteme.de)

F1 Zentrale Süd-Ost:  
Neureutstr. 11  
75210 Keltern- Dammfeld  
Tel. (0 72 31) 280-180  
Fax (0 72 31) 28018-18  
E-Mail: [keltern@f1-dentalsysteme.de](mailto:keltern@f1-dentalsysteme.de)  
[www.f1-dentalsysteme.de](http://www.f1-dentalsysteme.de)

## AUTOREFERAT

---

16.15 – 17.00 Uhr

Prof. Dr. Clemens Walter, Greifswald

### Retten Parodontologen Leben?

Parodontale Erkrankungen sind sehr verbreitet, und ihre Prävalenz nimmt aufgrund der demographischen Entwicklung kontinuierlich weiter zu. Da jedoch das Auftreten von Schmerzen oder Einschränkungen der mundbezogenen Lebensqualität eher Symptome fortgeschrittener oder gar terminaler parodontaler Erkrankungen sind, kommt der anamnestischen Befragung und der rechtzeitigen klinischen Diagnostik noch größere Bedeutung zu.

Das ist vor dem Hintergrund der immer älter werdenden Bevölkerung insofern relevant, als dass hier allgemeinmedizinische Krankheitsbilder und deren Medikationen bei zudem oft multimorbiden Patienten, Einfluss auf das vorliegende Krankheitsbild und dessen Therapie haben können.

Im Vergleich zu anderen Mundhöhlenerkrankungen treten parodontale Notfälle zwar immer noch selten auf, die Therapie erfordert dann aber oft einen «Blick über den Tellerrand» und eine interdisziplinäre Vorgehensweise. Daher gilt auch hier: die beste Therapie ist die Prävention und die Antizipation derartiger herausfordernder Situationen. Dieser Vortrag zeigt Fälle aus der Praxis und versucht so auch für einige ungewöhnliche akute Krankheitsbilder, die im Zusammenhang mit einer parodontalen Erkrankung stehen, zu sensibilisieren.

**Kurz- oder Weitsichtigkeit?  
Hornhautverkrümmung?**  
Für die VISIONX kein Problem!

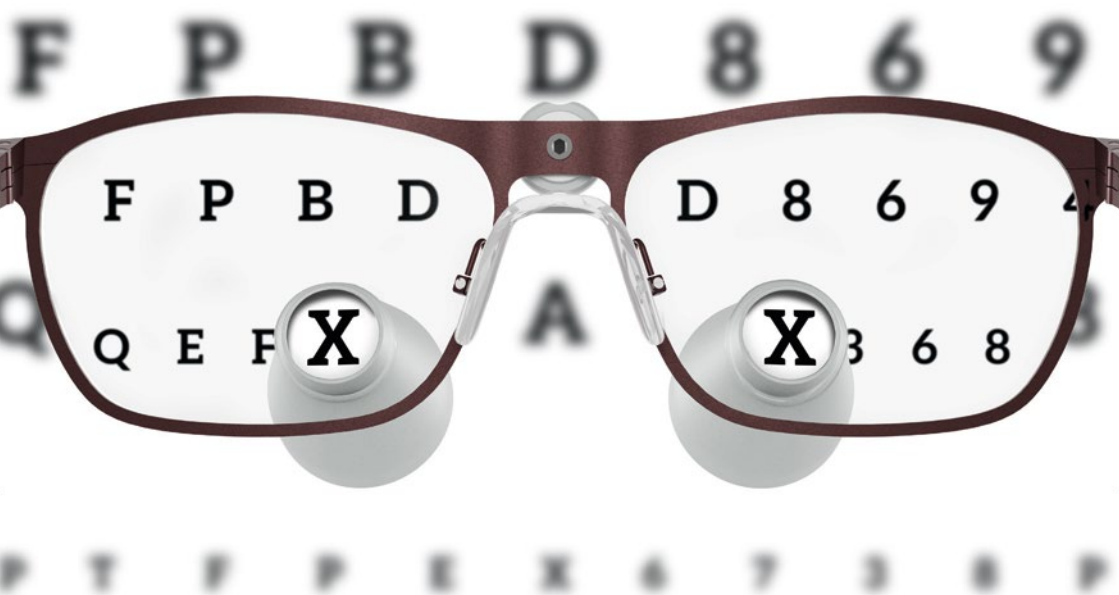

**VISIONX**  
*High Definition Loupe System*

## CURRICULUM VITAE

---

**PD Dr. Julian Schmöckel, M.Sc.,  
Greifswald**



Oberarzt der Poliklinik für Kinderzahnheilkunde an der Universitätsmedizin Greifswald. Studium der Zahnheilkunde an der Ernst-Moritz-Arndt-Universität Greifswald und der University of Helsinki, Finnland. Staatsexamen und zahnärztliche Approbation. Promotion zum Dr. med. dent. auf dem Gebiet der Kariesepidemiologie. Zertifizierung in zahnärztlicher Hypnose und hypnotischer Kommunikation durch die Deutsche Gesellschaft für zahnärztliche Hypnose e.V. (DGZH). Abschluss Master of Science Kinderzahnheilkunde, Universität Greifswald. Habilitation (Dr. med. dent. habil.) & Verleihung der Venia Legendi (Priv.-Doz.).

Tätigkeitsschwerpunkte liegen in der zahnärztlichen Behandlung von Kindern, der studentischen und postgradualen Betreuung in der Patientenbehandlung, sowie in Wissenschaft und kinderzahnärztlichen Lehre. Forschungsschwerpunkte liegen in den Bereichen Kinderzahnheilkunde, präventive Zahnmedizin, Kariesepidemiologie und Versorgungsforschung. Studiengangskoordinator im postgradualen Masterstudiengang Kinderzahnheilkunde der Universität Greifswald. Beiratsmitglied der Deutschen Gesellschaft für Kinderzahnmedizin (DGKiZ). Autor/Co-Autor von über 250 zahnärztlichen Fachartikeln und mehrerer Kapitel in Fachbüchern im Themengebiet Kariologie und Kinderzahnheilkunde (u. a. Mitherausgeber Lehrbuch: Kinderzahnheilkunde in der Praxis – 2024).



# DIRECTA

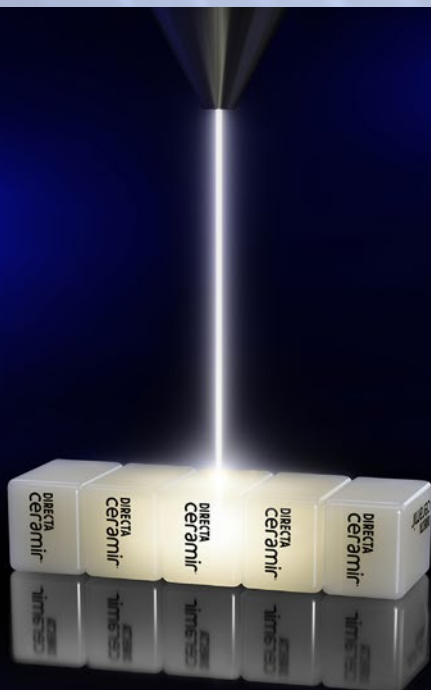

**DIRECTA**  
ceramir®



**DIRECTA**  
Luxator®



## CURRICULUM VITAE

---

09.00 – 09.45 Uhr

PD Dr. Julian Schmöckel, M.Sc., Greifswald

### **Kindeswohlgefährdung – Erkennen und Handeln**

Der Familienzahnarzt hat mitunter eine langjährige Beziehung zu dem Kind und seinen Eltern. Die frühkindliche Karies (ECC) ist ein wichtiger Indikator für eine unzureichende Gesundheitsversorgung. Darüber hinaus können bei Vorliegen von Verletzungen im Kopfbereich sowie im Mund- und Zahnbereich (u. a. Frontzahntrauma) bestehende Diskrepanzen zwischen Befund und Anamnese erkannt und gezielt dokumentiert werden. Gleiches gilt für eventuell vorhandene (zusätzliche) (für den Zahnarzt sichtbare) Verletzungen an Hals / Nacken, Händen und Unterarmen. Dies bietet die einmalige Chance, auch in der zahnärztlichen Praxis für den Kinderschutz aktiv zu werden und ggf. als Weichensteller für weiterführende Maßnahmen im Sinne des Kindeswohls zu agieren.

# Wawibox Pro

## Die professionelle Materialverwaltung



**Kostenverringern bei  
Verbrauchsmaterial**



**Weniger Zeitaufwand für  
die Materialverwaltung**



**Persönlicher Support und  
Unterstützung bei Fragen**



**Messeangebot nutzen  
und durchstarten!**



06221 520 480 30



mail@wawibox.de



www.wawibox.de

## CURRICULUM VITAE

**Prof. Dr. Dr. Ralf Smeets,  
Hamburg**



- 1990–1995 Studium der Chemie (Schwerpunktfach im Hauptstudium: Makromolekulare Chemie)
- 1995–2003 Studium der Human- und Zahnmedizin an der RWTH Aachen
- 2004–2005 Forschungsstipendium der RWTH Aachen
- 2008 Facharzt für Mund-, Kiefer- Gesichtschirurgie
- 2009 Fachzahnarzt für Oralchirurgie
- 2010 Hans-von-Seemen-Preis der Deutsche Gesellschaft für Plastische und Wiederherstellungschirurgie e.V.
- 2011 Geschäftsführender Oberarzt und Leiter der Forschung in der Klinik und Poliklinik für Mund-, Kiefer- und Gesichtschirurgie des Universitätsklinikums Hamburg-Eppendorf
- 2011 W2-Universitätsprofessur für MKG-Chirurgie und Oralchirurgie in der Medizinischen Fakultät der Universität Hamburg
- 2012–2014 Schriftführer der Arbeitsgemeinschaft für Grundlagenforschung (AfG) in der DGZMK
- 2013–2015 Schriftführer der Arbeitsgemeinschaft für Oralpathologie (AKOPOM) in der DGZMK
- 2014–2016 Präsident der Arbeitsgemeinschaft für Grundlagenforschung (AfG) in der DGZMK
- Seit 2015 2. Vorsitzender der Arbeitsgemeinschaft für Oralpathologie (AKOPOM) in der DGZMK
- Seit 2017 Vorstandsmitglied (Fortbildungsreferent) der Deutschen Gesellschaft für Orale Implantologie e.V. (DGOI)

# Beliebt – Beliebter – EXPERT Serie



24 Monate Garantie

**Fragen Sie nach den attraktiven Aktionen  
am Stand. Frau Preuß berät Sie gerne.**

[annett.preuss@kavo.com](mailto:annett.preuss@kavo.com)

Mobil: 0171/86 27 056



## CURRICULUM VITAE

---

- Seit 2018 Heisenbergprofessur (DFG) für „Regenerative orofaziale Medizin“
- Seit 2018 W3-Universitätsprofessur für MKG-Chirurgie und Oralchirurgie; „Regenerative orofaziale Medizin“ in der Klinik und Poliklinik für Mund-, Kiefer- und Gesichtschirurgie des Universitätsklinikums Hamburg-Eppendorf
- Seit 2018 Leiter der eigenständigen Sektion „Regenerative orofaziale Medizin“ in der Klinik und Poliklinik für Mund-, Kiefer- und Gesichtschirurgie des Universitätsklinikums Hamburg-Eppendorf
- Seit 2018 Gewähltes Mitglied des International Team for Implantology (ITI Fellow)
- Seit 2019 Stellv. Klinikdirektor der Klinik und Poliklinik für Mund-, Kiefer- und Gesichtschirurgie des Universitätsklinikums Hamburg-Eppendorf
- Seit 2021 Berater am Fraunhofer IAPT für medizinische Applikationen im Kopf-/ Halsbereich (Medizintechnik)
- Seit 2021 Vorstand der DFG-Forschungsgruppe 5250
- 2022 Verleihung des Deutschen Wundpreis 2022
- 2022 Deutscher Hygienepreis der Rudolf Schülke Stiftung 2022
- Seit 2022 Vorstand des Universitären Centrums für 3D-Druck in der Medizin und Pharmazie (UC3D)
- Seit 2022 Vizepräsident und Fortbildungsreferent der Deutschen Gesellschaft für Orale Implantologie e.V. (DGOI)
- 2023 Verleihung des Hamburger Lehrpreises 2022

# ÄSTHETISCHE RESTAURATIONEN JETZT NOCH EINFACHER.

NUR EINE FARBE

BIS ZU 5 MM IN  
EINEM SCHRITT

AUSSERGEWÖHNLICHE  
BESTÄNDIGKEIT

**SimpliShade™**  
BULK FILL

**SimpliShade™**  
BULK FILL FLOW

DA  
DENTAL ADVISOR  
**2025**  
PREFERRED  
PRODUCT



## AUTOREFERAT

---

09.45 – 10.30 Uhr

Prof. Dr. Dr. Ralf Smeets, Hamburg

### **Risikopatienten in der zahnärztlichen Praxis – was sollten wir beachten?**

#### **Begleitmedikationen, Risikofaktoren, modernes perioperatives Management**

Heutzutage werden sich aufgrund der Alterspyramide immer mehr Risikopatienten mit Erkrankungen wie z.B. Diabetes mellitus, PA-Patienten, gerinnungs-inkompetente Patienten, bestrahlte Patienten oder Tumorpatienten in unseren zahnärztlichen Praxis einfinden.

Kommt ein solcher Patient in Ihre zahnärztliche Praxis, müssen zeitnah fundierte Informationen zur Verfügung stehen.

Bei Patienten mit hohem Behandlungsrisiko sollte der betreuende Zahnarzt aktiv vor der geplanten Behandlung Vorsichtsmaßnahmen treffen. Was muss der Zahnarzt bei der Medikation beachten?

In diesem Vortrag werden detaillierte Informationen zu den häufigen, aber auch zu seltenen Erkrankungen, welche die Behandlung beeinflussenden, gegeben. Was müssen Sie als Arzt beachten, was sollte Ihr Personal beachten?



# Kaniedenta DentalPrint®

Design & 3D-Druck  
aus einer Hand

Mit  
Design  
Service!

In Kooperation mit





## AUTOREFERAT

---

- Welchen Patienten darf ich therapieren – welchen nicht?
- Typisches postoperatives Management – welche Analgetika gebe ich wann ? Welche Antibiotika? Wie kühle ich „richtig“?
- Wann müssen Medikamente abgesetzt werden ? Welche Medikamente sollte ich substituieren?
- Was ist wirklich ein Risikofaktor in der Implantologie und Parodontologie und was muß der Zahnarzt beachten? u. a.:
  - Z.n. Strahlentherapie
  - Z.n. Chemotherapie (u. a. Denosumab)
  - Bisphosphonattherapie
  - Immunsupprimierte Patienten
  - Z.n. Cortisontherapie
  - Patienten mit psychischen und neurologischen Erkrankungen
  - Diabetes mellitus
  - Rauchen
- Welche Punkte sind noch „wichtig“? u. a.:
  - Antikoagulierte Patienten (u. a.: bei welchem Quickwert/INR darf ich noch implantieren, PA-therapieren oder extrahieren?)
  - Risiko von Mundschleimhauterkrankungen Was muss/ sollte ich erkennen? Wann nehme ich eine PE?
  - Behandlung von Schwangeren (u. a. welche Medikamente darf ich geben? Wann darf die Schwangere noch stillen?)
  - Lebererkrankungen und deren Komplikationen (u. a. Blutgerinnung, Hepatitis) – ein Risikofaktor?
  - Allergien (u. a. anaphylaktischer Schock)



Höchste Qualität  
für Ihre beste Performance.

**KOMET. IN LOVE WITH BETTER.**

[www.kometstore.de](http://www.kometstore.de)

## CURRICULUM VITAE

**Prof. Dr. Dr. h.c. Thomas Attin,  
Zürich**



### **Wichtige Stationen/Positionen**

- 1989–1999 Angestellter an den Universitäten Heidelberg, Köln und Freiburg i. Brsg.  
sowie in freier Praxis
- 1999–2000 Kommissarischer Leiter der Abteilung für Zahnerhaltung und  
Parodontologie Freie Universität Berlin, Berlin
- 2000–2006 Direktor der Abteilung für Zahnerhaltung, Präventive Zahnheilkunde  
und Parodontologie Georg-August-Universität, Göttingen
- Seit 2006 Direktor, Klinik für Zahnerhaltung und Präventivzahnmedizin  
Universität Zürich, Zürich
- 2013–2022 Vorsteher, Zentrum für Zahnmedizin, Universität Zürich

### **Preise und Auszeichnungen**

- Seit 1993 41 Auszeichnungen (gesamt)
- 2010 Ehrenmedaille der Bundeszahnärztekammer
- Seit 2017 Honorarprofessor, Universität Fujian, China
- Seit 2023 Honorar Professor, Universität Zagreb, Kroatien
- 2023 Ehrenmedaille der Universität Zagreb, Kroatien
- 2024 Ehrendoktorwürde der Izmir Tınaztepe Universität, Türkei
- 06/2025 IADR Distinguished Scientist Award William H. Bowen Research  
in Dental Caries Award

### **Forschungsgebiete**

- Veränderungen der Zahnoberfläche durch Erosion und Abrasion
- Management, Prävention und Behandlung kariöser und erosiver Läsionen
- Klinischer Erfolg von Restaurationskonzepten
- Entwicklung neuer bioreaktiver Restaurationsmaterialien
- Desinfektions- und Aufbereitungsprotokolle in der Endodontie

# PANAVIA™ V5

Mein Zement – für jede Befestigung!

**PANAVIA™ V5** ist dank seines neuen Initiator-Systems der Universalzement für die Befestigung. Hochästhetische Anforderungen bei der Befestigung von Veneers werden genauso erfüllt wie eine überdurchschnittliche Haftkraft bei ungünstigen Retentionsverhältnissen. Jede Befestigung, von Restaurationen aus Metallen über Keramik bis hin zu Kompositen, ist mit **PANAVIA™ V5** möglich.

Der **Tooth Primer** für die Zahnoberfläche, der **Ceramic Primer Plus** für alle Legierungen, Keramiken oder Komposite und der Zement aus der Automix-Spritze, meistern alle täglichen Herausforderungen.

Das Ergebnis ist eine Reduktion des Materialsortiments in der Praxis, hohe Ästhetik und sichere Haftung für alle Front- und Seitenzahnrestaurationen. Alle fünf aminfreien Farben sind farbstabil und auch als **Try-In-Pasten** erhältlich.

*JETZT NEU – MIT  
FLIP TOP DECKEL!*



Überzeugen Sie sich selbst und sprechen Sie uns an!

Weitere Informationen erhalten Sie unter der Telefonnummer  
**069-305 35835** oder per Mail **dental.de@kuraray.com**.

**KATANA™ Cleaner**  
Gereinigte Oberfläche –  
Optimaler Haftverbund



## CURRICULUM VITAE

---

### **Publicationen (01/03/2025), Scopus**

(<https://www.scopus.com/authid/detail.uri?authorId=57210819001>):

- Referierte Publikationen: 545
- Zitationen: >18500
- h-Faktor: 69

### **Weitere Publikationen:**

- Bücher: 2
- Bookkapitel: 20
- Nicht-referierte Publicationsen: 52

Betreute Promotionsarbeiten: 199

Betreute Masterarbeiten: 49

## AUTOREFERAT

---

11.15 – 12.00 Uhr

Prof. Dr. Dr. h.c. Thomas Attin, Zürich

### **Schmerzen nach Füllungstherapie: Aufbissschmerzen und andere Zahn-Überempfindlichkeiten**

Das Auftreten von postoperativen Schmerzen nach einer adhäsiv befestigten Kompositrestauration ist in der täglichen Praxis recht häufig anzutreffen. Es ist auch ein Thema in der wissenschaftlichen Literatur, wo postoperative Schmerzen oder Empfindlichkeiten zu den Aspekten gehören, die untersucht werden, wenn adhäsive Materialien oder Verfahren untersucht werden. Restaurierte Zähne können auf thermische Reize oder Kaukräfte mit Schmerzen reagieren.

Als Gründe für diese Sensibilitäten werden u. a. unsachgemäße Durchführung des Adhäsivverfahrens, unerkannte Zahnrisse/-frakturen oder sog. "Hypersensible Zahnhälse" diskutiert.

Der Vortrag gibt einen Einblick in die Diagnose, mögliche Behandlungsoptionen und präventive Maßnahmen, um die Möglichkeiten postoperativer Schmerzempfindlichkeiten in der adhäsiven Zahnheilkunde zu reduzieren.



## Implantat:

**Wie lange hält's?  
Lange, wenn man  
es pflegt ...**

Zur Vorbeugung von  
Periimplantitis und zum  
Erhalt der Zahnimplantate.

 **Für die Praxis und zu Hause**

**durimplant**  
Implantat-Pflege-Gel

Lang anhaltender Schutz  
des Zahnimplantats durch  
wirksame Zahnfleischpflege

Anwendung:  
Eine linien- bis erbsengroße Menge Gel  
1x wöchentlich bis 1x täglich nach dem  
Zahneputzen auf das Zahnerflich  
auftragen.

lege artis



 **lege artis**



## CURRICULUM VITAE

---

**Prof. Dr. Roland Weiger,  
Basel**



Prof. Dr. Roland Weiger, 1985 Staatsexamen Universität Tübingen, 1987 Promotion, ab 1987 Wissenschaftlicher Mitarbeiter und Oberarzt an der Poliklinik für Zahnerhaltung, Universität Tübingen, 1996 Habilitation, 2000 C3-Professur für Endodontologie, seit 2002 Ordinarius, Klinik für Parodontologie, Endodontologie und Kariologie, Universität Basel (CH), seit 2016 Mitglied der Geschäftsleitung als CDO am Universitären Zentrum für Zahnmedizin Basel UZB Klinische Schwerpunkte im Rahmen der Zahnerhaltung: Endodontologie und dentale Traumatologie.

# 1, 2, 3 – fertig!



## SafeMatrix™

Die Ready-to-use  
Einwegmatrize



### Kompatibilität

Kann mit allen Restaurationsmaterialien angewandt werden und ist mit Keilen und Kofferdam problemlos kombinierbar.



### Perfekte Passform

Spannmechanismus und konische Anpassung ermöglichen ein perfektes Umschließen des Zahns und enge interproximale Kontaktpunkte.



### Zeitersparnis

Die aufwändige Montage von Matrizenband und Halter entfällt. Dies spart Zeit und schont den Geldbeutel. SafeMatrix ist direkt verwendbar.



### Hygienisch

Jede SafeMatrix Matrize ist einzeln verpackt. Sie muss als Einwegprodukt nicht wiederaufbereitet werden.

## Nur 3 Schritte zur perfekten Füllung

1

Anpassen  
der Konizität



2

Fixieren  
und Füllen



3

Entfernen  
der Matrize

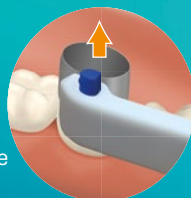

Mehr Informationen erhalten Sie auf:  
[www.medicomeurope.com](http://www.medicomeurope.com)





## AUTOREFERAT

---

12.00 – 12.45 Uhr

Prof. Dr. Roland Weiger, Basel

### **Schmerzfälle, Notfälle und Unfälle – Das Unvorhersehbare meistern**

In diesem Vortrag werden die häufigsten in der Praxis vorkommenden Notfallsituationen, bei dem ein Zahn der Ausgangspunkt ist, mit dem Ziel der Zahnerhaltung skizziert. Vor dem Hintergrund eines zumeist begrenzten Zeitfensters werden die wesentlichen diagnostischen und therapeutische Schritte erörtert, die zu einer möglichst sicheren Schmerzlinderung führen und weitere zahnerhaltende Maßnahmen erlauben.

Aus der Schmerzsymptomatik und der Befundkonstellation werden die naheliegenden Diagnosen hergeleitet. Im zweiten Teil werden effektive und abgesicherte Vorgehensweisen bei Pulpitis, apikaler Parodontitis sowie Zahnhartsubstanzverletzungen und Dislokationsverletzungen detailliert beschrieben.

# Erleben Sie Farbauswahl leicht gemacht

Was erhalten Sie, wenn Sie eine ausgewogene Opazität mit der bewährten Nanotechnologie führender Komposite der 3M™ Filtek™ Produktfamilie kombinieren?

## 3M™ Filtek™ Easy Match Universal Komposit

- Intuitive Farbauswahl
- Natürliche Anpassung der Opazität
- Geringerer Lagerbestand



Erfahren Sie mehr über  
**3M™ Filtek™ Easy Match**



**Prof. Dr. Dr. h.c. Thomas Attin**

Universität Zürich  
Zentrum für Zahnmedizin  
Klinik für Zahnerhaltung und Präventivzahnmedizin  
Plattenstr. 11  
CH-8032 Zürich

**Prof. Dr. Dr. Eik Schiegnitz**

Sektionsleitung Implantologie und  
Augmentationschirurgie  
Klinik und Poliklinik für MKG-Chirurgie –  
Plast. Operationen  
Universitätsmedizin Mainz  
Langenbeckstraße 1  
55131 Mainz  
und  
Helios Dr. Horst Schmidt Kliniken Wiesbaden  
Ludwig-Erhard-Str. 90  
65199 Wiesbaden

**Dr. Ralf Schlichting, DDS, PhD, M.Sc.**

Nibelungenplatz 1–2  
94032 Passau

**Priv.-Doz. Dr. Julian Schmoeckel, M.Sc.**

Poliklinik für Kinderzahnheilkunde  
Behandlung: Walther-Rathenau-Straße 42a  
Büro: Fleischmannstraße 42-44  
17475 Greifswald

**Prof. Dr. Dr. Ralf Smeets**

Klinik und Poliklinik für Mund-, Kiefer- und  
Gesichtschirurgie  
Sektion für „Regenerative Orofaziale Medizin“  
Universitätsklinikum Hamburg-Eppendorf  
Martinistraße 52  
20246 Hamburg



**4in1**  
Lösung

## Careclave – Join the Revolution

Für höchste Sicherheit und Effizienz vereint Careclave alle Aufbereitungsschritte in einem Gerät:

### 1. Reinigung & Desinfektion

Das perfekte Duo für Ihren Workflow: Careclave und Carebox garantieren beste Reinigungs- und Desinfektionsergebnisse von 8 Übertragungsinstrumenten in nur 16 Minuten!

### 2. Pflege

Die Carebox übernimmt die Pflege der Übertragungsinstrumente schonend und zugleich blitzschnell und bietet auch die so wichtige Spannzangenpflege direkt am Careclave.

### 3. Sterilisation

Sterilisieren Sie dank patentierter Doppelmantel-Technologie und patentierter DRYtelligence bis zu 11 kg Instrumente in Rekordzeit!

### 4. Dokumentation & Freigabe

Bye bye Steri-Buch! Mit ProControl dokumentieren Sie die Chargen-Freigabe direkt über das große Smart-Touch Display rechtssicher, schnell und ohne extra Software.

**Ihr Ansprechpartner:**  
Alexander Stroh  
stroh@melag.de  
0151 54637215



## Gut für Sie. Und Ihre Instrumente.

Gehen Sie keine Kompromisse mehr bei der Instrumenten-Aufbereitung ein: Denn Careclave vereint mit wegweisenden Technologien ein Aufbereitungs- und Pflege-Gerät für Übertragungsinstrumente mit einem modernen Praxis-Autoklaven. So sparen Sie ab der ersten Minute Zeit, Geld und Platz.

**Prof. Dr. Clemens Walter**

E.-Thälmann-Ring 11–13  
17491 Greifswald

**Prof. Dr. Roland Weiger**

Clinical Director and CDO  
Member of the Executive Board  
UZB Universitäres Zentrum für  
Zahnmedizin Basel  
Mattenstrasse 40  
CH-4058 Basel

**Prof. Dr. Hanns Ulrich Zeilhofer**

Universität Zürich  
Institut für Pharmakologie und Toxikologie  
Winterthurerstrasse 190  
8057 Zürich

**Festredner**

**Alexander Huber**

Mehlweg 5  
83487 Marktschellenberg

**32**  
gute Gründe  
für  
**Varios Combi Pro2**



Jeden Tag viele strahlende, gesunde Lächeln in Ihrer Praxis.  
Gemacht von Ihnen und Varios Combi Pro2.  
Mit außergewöhnlicher Flexibilität und Benutzerfreundlichkeit ist Varios Combi Pro2  
Ihre Antwort auf alle Patientenbedürfnisse und ein echter Mehrwert für Ihre Praxis.  
Fördern Sie jetzt die Zukunft des Lächelns!

2-in-1-Kombination: Pulverstrahl und Ultraschall · Modulares Pulversystem mit  
außenliegender Pulverführung · Wartungsfreundlich · Kabelloser Multifunktions-Fußschalter ·  
Effiziente Wassererwärmung · Titan-Ultraschallhandstück (LED) · Entkeimungssystem

<b>Veranstalter/ Anmeldung:</b>	Bezirkszahnärztekammer Freiburg Merzhauser Str. 114–116 79100 Freiburg Tel.: +49 (0) 761 4506-0 Fax.: +49 (0) 761 4506-450 E-Mail: <a href="mailto:sabine.haeringer@bzk-freiburg.de">sabine.haeringer@bzk-freiburg.de</a> Online: <a href="http://www.fortbildung-rust.de">www.fortbildung-rust.de</a>
<b>Tagungsort:</b>	Confertainment-Center des Europa-Parks am Haupteingang des Parks Europa-Park-Straße 2 77977 Rust
<b>Parkmöglichkeiten:</b>	Kostenfreies Parken auf dem Besucherparkplatz des Europa-Parks (Ausfahrtickets erhalten Sie im Tagungsbüro) Hotelgäste: Kostenfreie Parkplätze im Hotelresort
<b>Tagungsbüro:</b>	Informationsstand der Bezirkszahnärztekammer im Foyer des Confertainment-Centers direkt am Eingang
<b>Info-Point für Pre-Congress und Hotelgäste:</b>	Informationsstand der Bezirkszahnärztekammer in der Lobby des Hotels Colosseo
<b>Hotel-Reservierung:</b>	Bitte reservieren und bezahlen Sie Ihr Zimmer direkt im Hotel. Unter dem Stichwort „ <b>BZK 2026</b> “ steht Ihnen ein begrenztes Zimmerkontingent bis zum 15. März 2026 zur Verfügung.  Tel.: +49 (0) 7822 860-0 Fax.: +49 (0) 7822 8605-545 <a href="mailto:hotel@europapark.de">hotel@europapark.de</a>  oder  DS Destination Solutions <a href="https://regioneuropapark.de">https://regioneuropapark.de</a> +49 (0) 761 88581-120



# Green Xevo

„Noch besser als besser“



**NEU 2025**

Eine Bildqualität, die Sie noch nie gesehen haben!

- ✓ Unschlagbare Bildqualität durch 420° Rotation für höchste Datenqualität im Workflow
- ✓ Übersichtsaufnahme 12 x 9 (\*) in 200 µm mit bis zu 3 Detailaufnahmen in 70 µm
- ✓ Extrem kurze Scanzeiten (ab 2,9 Sek.)
- ✓ Endo-Analysemodul in der byzzEz3D-i Software
- ✓ Ultrahohe Auflösung (49 µm Voxelgröße) im Endomodus
- ✓ byzz nxt: Digitale Integration mit offenen Schnittstellen für den offenen Workflow

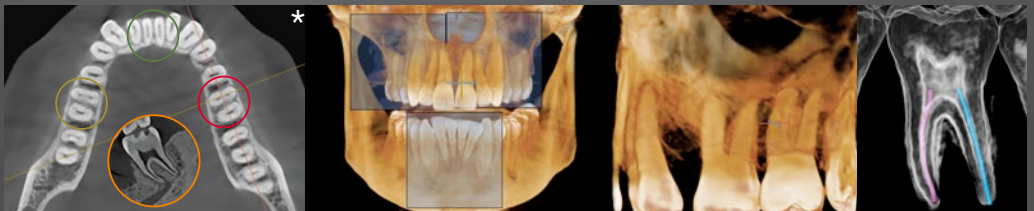

Wir freuen uns über Ihre Kontaktaufnahme:

Tel.: +49 (0) 7351 474 990 | [info@orangedental.de](mailto:info@orangedental.de) | [www.orangedental.de](http://www.orangedental.de)

**orangedental**  
premium innovations



- Internet:** Im Hotelresort steht Ihnen kostenfreies WLAN zur Verfügung. Die Zugangsdaten erhalten Sie beim Check-In.
- Kinderbetreuung:** Freitag, den 17.04.2026 von 08.45 bis 17.00 Uhr  
Samstag, den 18.04.2026 von 08.45 bis 13.00 Uhr  
Anmeldung/Information unter Tel.: +49 (0) 761 4506-352  
E-Mail: sabine.haeringer@bzk-freiburg.de
- Tagungsgebühren:** Wissenschaftliche Tagung einschließlich Spezialpodium Kieferorthopädie, Spezialpodium Oralchirurgie und Spezialpodium Zahntechnik (incl. Pausengetränke Freitag/Samstag, Mittagessen Freitag)

Selbstständige Zahnärzte/innen	280,00 €	Frühbucherrabatt 260,00 €
Angestellte Zahnärzte/innen	280,00 €	Frühbucherrabatt 260,00 €
Assistenten/innen	200,00 €	Frühbucherrabatt 180,00 €
Studenten/innen	50,00 €	
Zahnärzte/innen ohne Tätigkeit	125,00 €	Frühbucherrabatt 105,00 €

**Festlicher Abend (ab 16 Jahren)**  
am Freitag, 17.04.2026 110,00 € inkl. Getränkepauschale  
für jeden/jede Teilnehmer/in incl. Sitzplatzreservierung.

Bitte beachten Sie, dass wir für die Abendveranstaltung am Freitag nur über ein begrenztes Kartenkontingent verfügen. Die Karten und Sitzplätze werden ausschließlich nach Eingang der Anmeldung vergeben.

Am Freitagabend ist zudem ab 22.30 Uhr die Disco im Sala Bianca | Confertainment-Center geöffnet.

Für Anmeldungen vor dem 18.03.2026 erhalten Sie einen Frühbucherrabatt von 20,00 € auf die Tagungsgebühren.

Eine Reduzierung der Tagungsgebühr aufgrund eingeschränkter Teilnahme an der Tagung ist nicht möglich.

Gerne begrüßen wir Sie zur Abendveranstaltung **get together** am Donnerstag, 16.04.2026 ab 18.00 Uhr im Foyer des Confertainment-Centers.

**Neu: Voraussetzung für die Teilnahme am get together ist die Anmeldung und die erfolgreiche Teilnahme an der Tagung oder an einem Seminar oder an einem Pre-Congress.**

Die Anmeldung ist verbindlich; Stornierungen für alle Veranstaltungen werden nur bis zum 02.04.2026 in schriftlicher Form akzeptiert.

Eintrittskarten in den Europa-Park für Samstag, 18.04.2026 ab 13.00 Uhr können Sie exklusiv bei der Bezirkszahnärztekammer bestellen oder vor Ort an unserer Kasse erwerben.

Die Vortragsräume der Pre-Congresse und Seminare werden Ihnen ca. 3 Wochen vor Veranstaltungsbeginn mitgeteilt.

**Bitte vergessen Sie Ihre Anmeldebestätigung nicht; digital oder als Ausdruck. Mit dem aufgedruckten Barcode erhalten Sie im Tagungsbüro die Zugangskarte für die Tagung und die Eintrittskarte in den Europa-Park für Freitag, 17. April 2026 ab 16.30 Uhr. Bitte tragen Sie Ihre Zugangskarte nach Erhalt sichtbar, da sonst der Einlass nicht möglich ist. Die Zertifikate übersenden wir Ihnen nach der Veranstaltung per E-Mail.**

## Öffnungszeiten Dentalausstellung:

Donnerstag,	16.04.2026	18.00 bis 23.00 Uhr
Freitag,	17.04.2026	8.00 bis 17.00 Uhr
Samstag,	18.04.2026	8.30 bis 13.00 Uhr

# UNSERE BESTE

bei Stiftung Warentest



## TESTSIEGER

Stiftung  
Warentest

test



GUT (2,0)

Im Test:  
10 elektrische  
Zahnbürsten

Ausgabe  
12/2023

[www.test.de](http://www.test.de)

23EX65

Oral-B iO™ 10

**Oral-B** iO™

## Oral-B brilliert bei Stiftung Warentest

Die Oral-B iO™ Series 10 wurde im Testlauf 12/2023 der Stiftung Warentest mit der Gesamtnote 2,0 (GUT) ausgezeichnet und somit zum Testsieger gekürt.

Insbesondere die innovativen Features, wie die intelligente Andruckkontrolle, die interaktive Ladestation der iO 10 mit personalisiertem Putz-Coaching, der Timer und die Akkulaufzeit punkteten bei den Testern.



Von Zahnärzten weltweit am  
häufigsten selbst verwendet

Um vom Hotelresort des Europa-Parks zum Confertainment-Center zu gelangen, haben wir für Sie einen kostenfreien Shuttle-Service mit dem Europa-Park (EP)-Express organisiert.

## Fahrplan Hotelresort – Confertainment-Center

### Donnerstag, 16.04.2026

#### Shuttle-Service zur Dentalausstellung mit get together, Beginn 18.00 Uhr

Uhrzeit	Abfahrt	Ankunft
18.15 Uhr	Bahnhof Hotelresort	Confertainment-Center, Bahnhof Alexanderplatz
18.30 Uhr	Bahnhof Hotelresort	Confertainment-Center, Bahnhof Alexanderplatz
18.45 Uhr	Bahnhof Hotelresort	Confertainment-Center, Bahnhof Alexanderplatz

#### Shuttle-Service zum Hotel-Resort (Rückfahrt)

Individuelle Abfahrt über Rufsäule am Confertainment-Center, Bahnhof Alexanderplatz

### Freitag, 17.04.2026

#### Shuttle-Service zur Tagung, Beginn 9.00 Uhr

Uhrzeit	Abfahrt	Ankunft
08.00 bis 09.00 Uhr im 8-Minuten-Takt	Bahnhof Hotelresort	Confertainment-Center, Bahnhof Alexanderplatz

Nach der Tagung (ab 16.30 Uhr) können die Tagungsteilnehmer mit dem Eintritts-Ticket für den Europa-Park den EP-Express nutzen bzw. durch den Park zum Hotelresort gehen.

#### Shuttle-Service zum Gesellschaftsabend, Beginn 19.30 Uhr

19.00 bis 20.00 Uhr im 8-Minuten-Takt	Bahnhof Hotelresort	Confertainment-Center, Bahnhof Alexanderplatz
--	---------------------	---

#### Shuttle-Service zum Hotel-Resort (Rückfahrt)

Individuelle Abfahrt über Rufsäule am Bahnhof Alexanderplatz

### Samstag, 18.04.2026

#### Shuttle-Service zur Tagung, Beginn 09.00 Uhr

Uhrzeit	Abfahrt	Ankunft
08.00 bis 09.00 Uhr im 8-Minuten-Takt	Bahnhof Hotelresort	Confertainment-Center, Bahnhof Alexanderplatz

Bei Fragen vor Ort wenden Sie sich bitte an unseren Info-Point in der Lobby des Hotels Colosseo oder an eine/n unserer Mitarbeiter/innen.

**Achtung: Bitte beachten Sie, dass außerhalb dieser genannten Zeiten kein organisierter Transfer bereit steht!**

# TRANSCEND™ UNIVERSAL COMPOSITE

## Restaurationen mit **NUR EINER FARBE**

Transcend Universalkomposit bietet eine unvergleichliche Farbanpassung mit nur einer "Universal Body"-Farbe. Dank der patentierten Resin Particle Match™ Technologie ist kein Opaker notwendig.

Arbeiten Sie lieber mit der Schichttechnik?  
Dann bietet Transcend auch zusätzliche Schmelz- und Dentinfarben.



Tiefe Verfärbungen durch Amalgam zählen im Rahmen von Restaurationen zu den größten Herausforderungen. In diesem Fall wurde nur Transcend Komposit (Farbe „Universal Body“) verwendet, um das Amalgam zu ersetzen. Es war kein Opaker nötig. Besonders bemerkenswert ist der perfekte farbliche Übergang des erhaltenen disto-palatinalen Höckers.

Scannen Sie den QR-Code,  
um mehr über Transcend Universal  
Composite zu erfahren oder besuchen Sie  
[ultradentproducts.com/transcend](https://ultradentproducts.com/transcend)



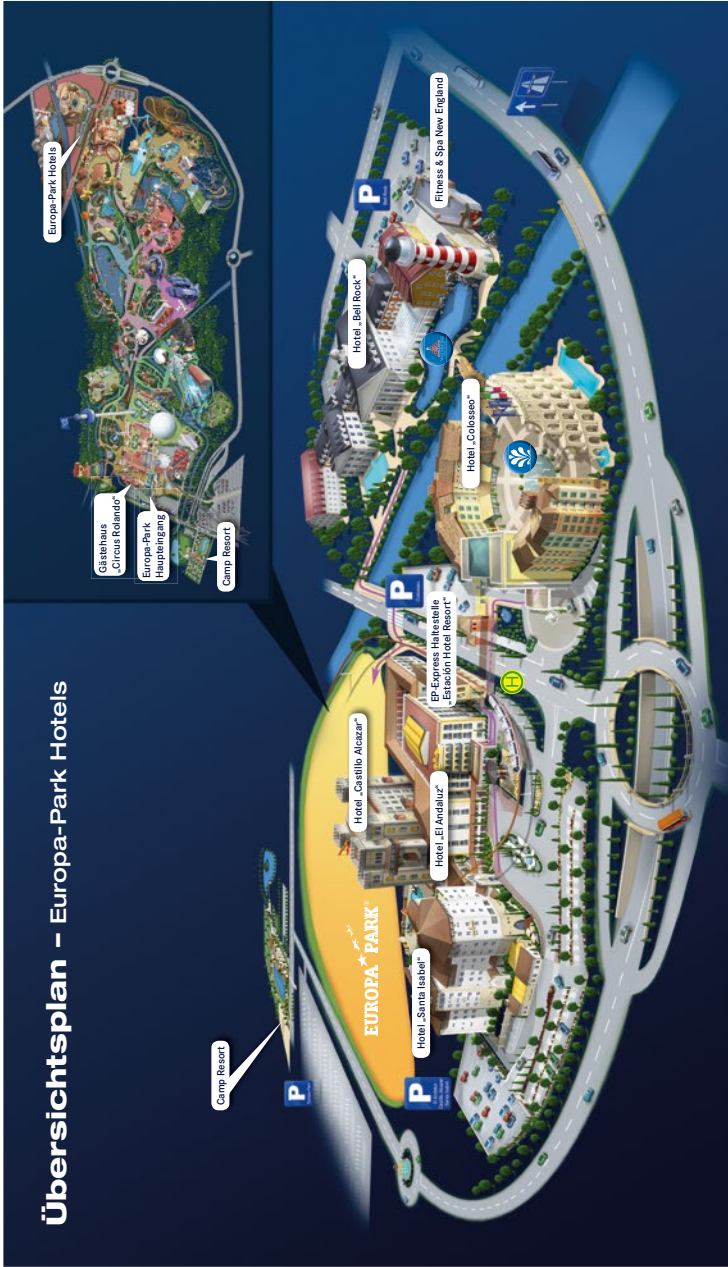

Übersichtsplan – Europa-Park Hotels

# STEUERrat

HIMMELSBACH & PARTNER

Steuerberatungsgesellschaft

Wir sind für Ärzte und  
Zahnärzte da...

**Claudia Himmelsbach & Andrea Eck**

- Ihre Fachberater im Heilberufsbereich -

[www.steuer-rat.com](http://www.steuer-rat.com)





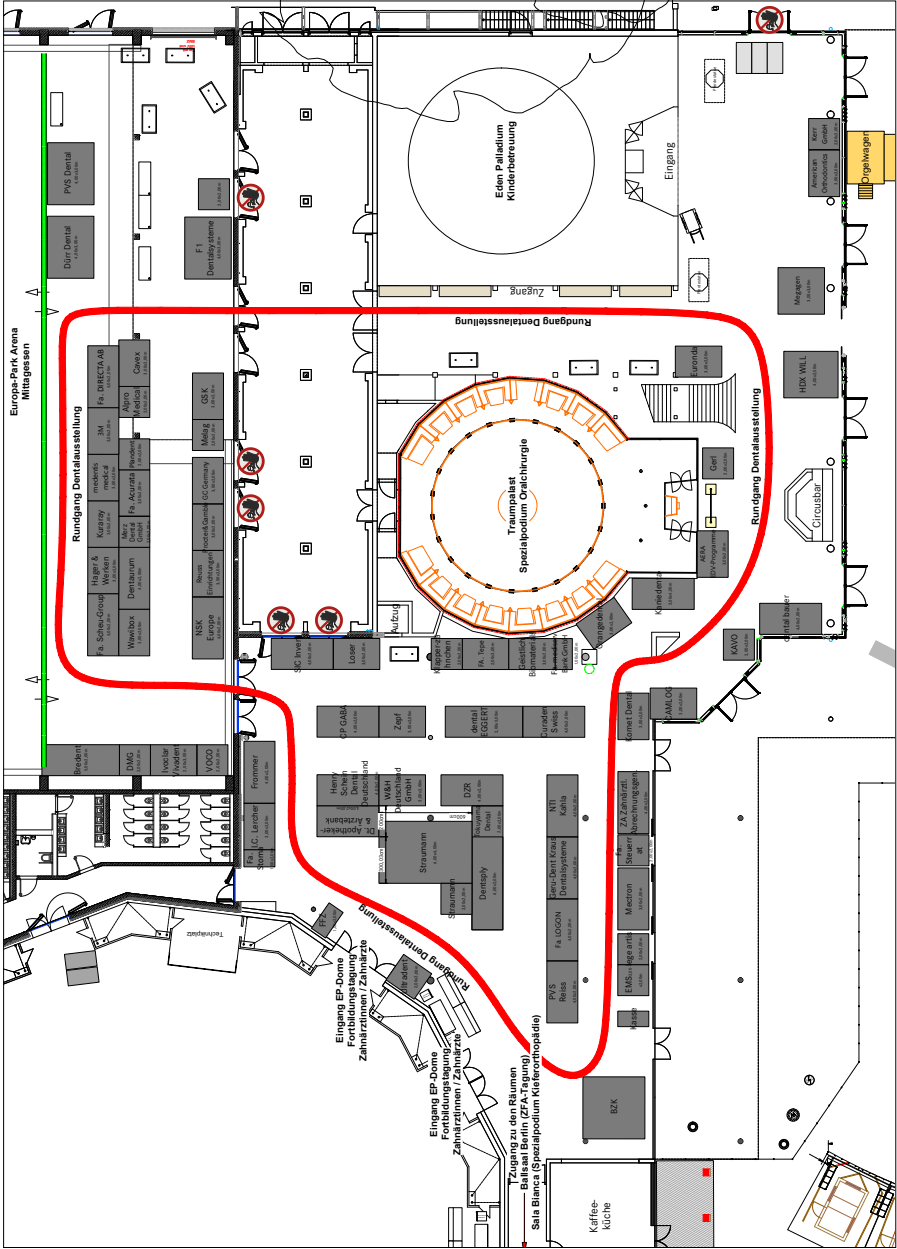

# Lässt alle Wünsche wahr werden



## 4 MM UNIVERSAL-COMPOSITE IN 5 CLUSTER-SHADES

- **Universell:** Für Front- und Seitenzahnbereich
- **Kein Schichten:** Bis 4 mm Inkrementstärke
- **Höchste Stabilität:** 91 % Füllstoffgehalt
- **Exzellente Ästhetik:** Hervorragende Polierbarkeit
- **5 Cluster-Shades:** Abdeckung aller 16 VITA® classical Farben



**GrandiSO**  
*Unlimited*



## **acurata GmbH & Co. KGaA**

Schulstr. 25  
CH-94169 Thurmansbang

## **AERA EDV-Programm GmbH**

Im Piädle 2  
71665 Vaihingen an der Enz

## **ALPRO MEDICAL GMBH**

Mooswiesenstraße 9  
78112 St. Georgen

## **American Orthodontics**

Neuenburger Str. 15a  
79379 Müllheim

## **bredent GmbH & Co. KG**

Weißenhorn Str. 2  
89250 Senden am Rhein

## **CAMLOG Vertriebs GmbH**

Maybachstraße 5  
71299 Wimsheim

## **CAVEX**

Dental-Contact Vertriebs KG  
Im Spiel 101  
26506 Norden

## **CP GABA GmbH**

Beim Strohause 17  
20097 Hamburg

## **CURADEN Germany GmbH**

Industriestraße 2-4  
76297 Stutensee

## **dental bauer GmbH & Co. KG**

Jechtinger Straße 10  
79111 Freiburg  
und  
Max-Stromeyer-Str. 172  
78467 Konstanz

## **dental EGGERT GmbH**

Württembergischer Straße 14  
78628 Rottweil

## **DENTAURUM GmbH & Co. KG**

Turnstraße 31  
75228 Ispringen

## **Dentsply Sirona Deutschland GmbH**

Fabrikstraße 31  
64625 Bensheim

## **Deutsche Apotheker- und Ärztebank**

Sundgaullee 25  
79114 Freiburg

## **DIRECTA AB – Headquater**

Finvids väg 8-10  
SE-194 47 Upplands Väsby, Sweden

## **DMG Chemisch Pharmazeutische**

**Fabrik GmbH**  
Elbgastr. 248  
22547 Hamburg

## **DZR Deutsches Zahnärztliches**

### **Rechenzentrum GmbH**

Ein Unternehmen der Dr. Güldener Firmengruppe  
Marienstraße 10  
70178 Stuttgart

## **DÜRR DENTAL SE**

Höpfigheimer Straße 17  
74321 Bietigheim-Bissingen

## **EMS Electro Medical Systems GmbH**

Stahlgruberring 12  
81829 München

## **Euronda Deutschland GmbH**

Am Landwehrbach 5  
48341 Altenberge

## **FFZ Freiburg –**

### **Fortbildungsforum Zahngesundheit**

Merzhauser Straße 114-116  
79100 Freiburg

## **Frommer GmbH & Co. KG meditec**

Daimlerstraße 11  
78655 Dunningen

## **Anton Gerl GmbH**

Schelmenwasenstraße 32  
70567 Stuttgart

## **GC Germany GmbH**

Seifgrundstr. 2  
61348 Bad Homburg

#whdentalde  
f @ in ▶  
video.wh.com

W&H Deutschland GmbH  
office.de@wh.com  
wh.com



# Thed erfüllt jeden Wunsch



Jetzt  
zum  
**Aktionspreis!**  
Mehr Infos unter:



## Wünsch Dir was!

Mehr Leistung, mehr Geschwindigkeit, mehr Flexibilität – oder alles zusammen? Die Thermodesinfektoren (RDG) Thed+ und Thed sorgen für leistungsstarke Reinigung und Desinfektion und bieten herausragende Beladungsflexibilität. Reduzierte Aufbereitungszeiten und vieles mehr erfüllen selbst die Erwartungen anspruchsvollster Kliniken.

thed +

## **Geru-Dent Kraus Dentalsysteme GmbH**

Hartheimer Straße 20  
79427 Eschbach

## **Geistlich Biomaterials**

Vertriebsgesellschaft mbH  
Schöckstraße 4  
76534 Baden-Baden

## **Hager & Werken GmbH & Co. KG**

Ackerstraße 1  
47269 Duisburg

## **Haleon Germany GmbH**

Barthstraße 4  
80339 München

## **Witherm**

In der Sohle 36  
D-59755 Arnsberg

## **HENRY SCHEIN DENTAL Deutschland GmbH**

Hanferstraße 1  
79108 Freiburg

## **I.C. Lercher GmbH & Co. KG**

Im Sägenloh 8  
78333 Stockach

## **ic med GmbH + F1 Dentalsysteme**

Walther-Rathenau Straße 4  
06116 Halle (Saale)

## **Ivoclar Vivadent GmbH**

Dr. Adolf-Schneider-Straße 2  
73479 Ellwangen, Jagst

## **KANIEDENTA GmbH & Co. KG**

Dentalmedizinische Erzeugnisse  
Zum Haberland 36  
32051 Herford

## **KaVo-Dental GmbH**

Bismarckring 39  
88400 Biberach an der Riß

## **Kerr GmbH**

Konrad-Zuse-Str. 6  
52134 Herzogenrath

## **Klapperzähnnchen GmbH**

Bismarckring 39  
78628 Rottweil

## **Komet Dental Gebr. Brasseler GmbH & Co. KG**

Trophagener Weg 25  
32657 Lemgo

## **Kuraray Europe GmbH**

Philipp-Reis-Straße 4  
65795 Hattersheim am Main

## **lege artis Pharma GmbH + Co. KG**

Breitwasenring 1  
72135 Dettenhausen

## **LOGON OMF Bioactive Systems GmbH**

Esslinger Straße 6  
75179 Pforzheim

## **mectron Deutschland Vertriebs GmbH**

Waltherstraße 80/2001  
51069 Köln-Dellbrück

## **medentis medical GmbH**

Walporzheimer Str. 48-52  
53474 Bad Neuenahr-Ahrweiler

## **Medicom GmbH**

Benzstraße 1c  
51381 Leverkusen

## **mediserv Bank GmbH**

Am Halberg 6  
66121 Saarbrücken

## **MegaGen F.D. GmbH**

Sickingenstraße 39  
69126 Heidelberg

## **MELAG Medizintechnik GmbH & Co. KG**

Geneststraße 6-10  
10829 Berlin

## **Merz Dental GmbH**

Kieferweg 1  
24321 Lütjenburg

## **NSK Europe GmbH**

Elly-Beinhorn-Straße 8  
65760 Eschborn

## **NTI-Kahla GmbH**

Rotary Denal Instruments  
Im Camisch 3  
07768 Kahla

WEIL JEDE  
PRAXIS ZÄHLT!



# LIQUIDITÄT SICHERN. ZURÜCKLEHNEN. DURCHATMEN.

Mit **ZA-Factoring** wird  
Praxisalltag leichter.



## So entspannt kann Praxisführung sein:

- ☛ Weniger Verwaltungsaufwand & sofortige Liquidität
- ☛ Zinsfreie Ratenzahlung für Patienten
- ☛ Entlastung fürs Praxisteam

Mehr Infos unter: [www.die-za.de/factoring](http://www.die-za.de/factoring)

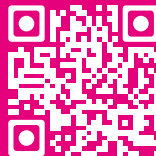

Scannen und  
Beratung vereinbaren!

## **Orangedental GmbH & Co. KG**

Aspachstraße 11  
88400 Biberach an der Riß

## **Plandent GmbH & Co. KG**

Pialzgrafenstraße 43  
67434 Neustadt a.d.W.

## **Procter & Gamble GmbH**

Sulzbacher Str. 40  
65824 Schwalbach

## **PVS dental GmbH**

Auf der Heide 4  
65553 Limburg

## **PVS Reiss GmbH**

Strandbadstraße 8  
78315 Radolfzell

## **Reuss Einrichtungen GmbH**

Steinbeisstraße 1  
78655 Dunningen

und

## **Reuss Einrichtungen Schweiz**

Zelglistraße 17  
CH-8623 Wetzikon

## **SCHEU HOLDING GmbH**

Am Burgberg 20  
58642 Iserlohn

## **SIC invent Deutschland GmbH**

Burkheimer Str. 3  
79111 Freiburg

## **Solventum**

ESPE Platz  
82229 Seefeld

## **Steuerrat**

### **Himmelsbach & Partner**

Albert-Schweitzer-Str. 16  
78052 Villingen-Schwenningen

## **Stoma Dentalsysteme GmbH & Co KG**

Emminger Str. 39  
78576 Emmingen-Lipting

## **Straumann GmbH**

Heinrich-von-Stephan-Straße 21  
79100 Freiburg

## **TePe D-A-CH GmbH**

Langenhorner Chaussee 44a  
22335 Hamburg

## **Tokuyama Dental Deutschland GmbH**

Fürstengrund 14  
48629 Metelen

## **Ultradent Products GmbH**

Am Westhover Berg 30  
51149 Kon

## **VOCO GmbH**

Anton-Flettner-Straße 1-3  
27472 Cuxhaven

## **W&H Deutschland GmbH**

Ludwigstr. 27  
83435 Bad Reichenhall

## **Wawibox**

### **caprimed GmbH**

Bergheimer Straße 147  
69115 Heidelberg

## **ZA-Zahnärztliche Abrechnungsgesellschaft**

Weritstraße 21  
40549 Düsseldorf

## **Helmut Zepf Medizintechnik GmbH**

Fabrik für zahnärztliche  
& chirurgische Instrumente  
Obere Hauptstrasse 16-22  
78606 Seitingen-Oberflacht



AUSGEZEICHNETES  
**HANDWERK**

*Seit 1989*

*Individuelle Einrichtungskonzepte,  
die ebenso schön, wie funktional  
und ergonomisch durchdacht sind.*

*Unsere über 35-jährige Erfahrung  
beruht auf einer Vielzahl von Projek-  
ten im Bereich Zahnarztpraxen, Ta-  
geskliniken und Krankenhäuser, die  
wir von der Planung bis zur Umset-  
zung realisieren.*

## **WIR SCHREINERN IHREN STYLE !**

*Vereinbaren Sie  
einen Termin mit uns.*

**Reuss Einrichtungen GmbH**  
Steinbeisstraße 1  
78655 Dunningen

+49 7403 92020  
[info@reuss-einrichtungen.de](mailto:info@reuss-einrichtungen.de)

**REUSS**  
EINRICHTUNGEN



## GOLD-Sponsoren

### CP GABA GmbH

Beim Strohhaue 17  
20097 Hamburg

### Dentsply Sirona Deutschland GmbH

Fabrikstraße 31  
64625 Bensheim

### Straumann GmbH

Heinrich-von-Stephan-Straße 21  
79100 Freiburg

## SILBER-Sponsoren

### Deutsche Apotheker- und Ärztebank

Sundguallee 25  
79114 Freiburg

### DMG Dental Material Gesellschaft mbH

Elbgastr. 248  
22547 Hamburg

### DÜRR DENTAL SE

Höpfigheimer Straße 17  
74321 Bietigheim-Bissingen

### Deutsches Zahnärztliches Rechenzentrum GmbH

Ein Unternehmen der  
Dr. Güldener Firmengruppe  
Marienstraße 10  
70178 Stuttgart

### Frommer GmbH & Co. KG meditec

Daimlerstraße 11  
78655 Dunningen

### Geistlich Biomaterials Vertriebsgesellschaft mbH

Schöckstraße 4  
76534 Baden-Baden

### MegaGen F.D. GmbH

Sickingenstraße 39  
69126 Heidelberg

### PVS dental GmbH

Auf der Heide 4  
65553 Limburg

### PVS Reiss GmbH

Strandbadstraße 8  
78315 Radolfzell

## BRONZE-Sponsoren

### GC Germany GmbH

Seifgrundstr. 2  
61348 Bad Homburg

### HENRY SCHEIN DENTAL Deutschland GmbH

Hanferstraße 1  
79108 Freiburg

### Ivoclar Vivadent GmbH

Dr. Adolf-Schneider-Straße 2  
73479 Ellwangen, Jagst

### mediserv Bank GmbH

Am Halberg 6  
66121 Saarbrücken

### NTI-Kahla GmbH

Rotary Denal Instruments  
Im Camisch 3  
07768 Kahla

# KLAPPER ZÄHNCHEN

Folgt uns   

[klapperzaehnchen.de](https://klapperzaehnchen.de)

# Ubigel Inperio

- Parodontalregenerierendes Adhäsiv
- als Adjuvans bei der Behandlung von Gingivitis und Parodontitis

merz  
DENTAL

Einzigartige  
Formulierung  
mit Spermidin +  
Hyaluronsäure



[www.merz-dental.de](http://www.merz-dental.de)



# Artinestol®

Lokalanästhetikum in der Zahnheilkunde

- Zuverlässig
- Schnell wirksam
- Gut verträglich

Articain und Epinephrin



Artinestol 1:200.000 / 1:100.000

**Zusammensetzung:** Artinestol 1:200.000, 400,005 mg/ml Injektionslösung, Wirkstoffe Articain und Epinephrin, 1 ml Injektionslösung enthält: Wirkstoffe: Articainhydrochlorid 40 mg, Epinephrinhydrochlorid 0,006 mg, (entsprechend 0,005 mg Epinephrin), Artinestol 1:100.000, 400,01mg/ml Injektionslösung, Wirkstoffe Articain und Epinephrin, 1 ml Injektionslösung enthält: Wirkstoffe: Articainhydrochlorid 40 mg Epinephrinhydrochlorid 0,012 mg (entsprechend 0,01 mg Epinephrin). Sonstige Bestandteile: Artinestol 1:200.000 / Artinestol 1:100.000, Natriumsulfat max. 0,66 mg (entsprechend max. 0,34 mg SO<sub>2</sub>), Natriumchlorid, Wasser für Injektionszwecke, Salzsäure und Natriumhydroxid zur pH-Wert-Einstellung. **Verbreitungspflichtig.** **Anwendungsgebiete:** Artinestol 1:200.000: Routineeingriffe wie komplikationslose Einzel- und Reihensextraktionen, Kavitäten- und Kronenstumpfpräparationen; Artinestol 1:100.000: Schleimhaut- und knochen chirurgische Eingriffe, die eine stärkere Ischämie erfordern, pulpenschirurgische Eingriffe (Amputation und Exstirpation), Extraktion desmodontischer bzw. frakturierter Zähne (Osteotomie), länger dauernde chirurgische Eingriffe, perkutane Osteosynthese, Zystektomie, mukogingivale Eingriffe, Wurzelspitzenresektion. **Gegenanzeigen:** Nicht anwenden bei: bekannter Allergie oder Überempfindlichkeit gegen Lokalanästhetika vom Säureamid-Typ, Überempfindlichkeit gegen Epinephrin (Adrenalin), Sulfid, oder einen der sonstigen Bestandteile, schweren Störungen des Reizbildungs- oder Reizleitungssystems am Herzen, akuter dekompensierter Herzinsuffizienz, schwerer Hypotonie, paroxysmaler Tachykardie oder hochfrequenter absoluter Arrhythmie, ausgeprägter Koronarinsuffizienz, schwerer Hypertonie, Thyreotoxikose, Engwinkelglaukom, dekompensierter diabetischer Stoffwechselleistungsstörung, Phäochromozytom, Beladungen in Endstromgebieten der Blutgefäße, Patienten, die nicht kardioselektive Betablocker (z.B. Propranolol) einnehmen (Gefahr einer Hochdruckkrisis oder schweren Bradykardie), gleichzeitige Behandlung mit trizyklischen Antidepressiva oder MAO-Hemmern, da diese Wirkstoffe die Herz-Kreislauf-Wirkungen des Epinephrins verstärken können. Das kann bis zu 14 Tage nach Beendigung einer Behandlung mit MAO-Hemmern zutreffen. Die intravenöse Anwendung ist kontraindiziert, intravasale Fehlapplikation vermeiden! Nicht bei Personen mit einer Allergie oder Überempfindlichkeit gegen Sulfid sowie Personen mit schwerem Asthma bronchiale anwenden. Nur mit besonderer Vorsicht anwenden bei schweren Nieren- oder Leberfunktionsstörungen, Angina pectoris, Arteriosklerose, Injektion in ein infiziertes Gebiet, Störungen der Blutgerinnung, Patienten mit Cholinesterasemangel. **Schwangerschaft:** Nur nach strenger Nutzen-Risiko-Abwägung. **Nebenwirkungen:** Allergische oder pseudoallergische Unverträglichkeitsreaktionen wie z.B. ödematöse Schwellung bzw. Entzündung an der Injektionsstelle oder unabhängig davon, Rötung, Juckreiz, Konjunktivitis, Rhinitis, Quincke-Ödem, Glottisödem, Urtikaria, Atembeschwerden bis hin zum anaphylaktischen Schock. Dosisabhängig zentralnervöse Störungen wie Unruhe, Nervosität, Benommenheit bis zum Bewusstseinsverlust, Koma, Atemstörungen bis zum Atemstillstand, Muskelzittern, Muskelzuckungen bis zu generalisierten Krämpfen, Schwindel, Parästhesie, Hypästhesie. Während oder kurz nach der Injektion von Lokalanästhetika im Kopfbereich sind vorübergehende Sehstörungen (Flimmern vor den Augen, Pupillendilatation, Ptosis, Myosis, Mydriasis, Verminderung der Sehkraft bis zur vorübergehenden Erblindung) möglich; häufig Kopfschmerzen; Nervenschmerzen (z.B. Facialisparese) sowie die Verminderung der Gefühls- oder Geschmacksempfindlichkeit im Mund- und Gesichtsbereich sind keine anticholinergischen Nebenwirkungen, sind jedoch nicht ausschließliche Risiken jedes zahnärztlichen Eingriffs. Blutdruckabfall, Bradykardie, Herzversagen und Schock (unter Umständen lebensbedrohlich). Andere durch Epinephrin bedingte Nebenwirkungen (Tachykardie, Herzrhythmusstörungen, Blutdruckanstieg) wegen der niedrigen Konzentration von 1:100.000 (1,0 mg/100 ml) 1:200.000 (0,5mg/100ml) nur sehr selten. Übelkeit, Erbrechen. Sehr selten: durch versehrte intravasale Injektion ischämische Zonen im Injektionsbereich bis hin zu Gewebeskrosen. Aufgrund des Gehaltes an Natriumsulfat sehr selten, insbesondere bei Bronchialasthmatikern, allergische Reaktionen oder Überempfindlichkeitsreaktionen (z.B. Erbrechen, Durchfall, keuchende Atmung, akuter Asthmaanfall, Bewusstseinsstörungen oder Schock). Vor Licht geschützt und nicht über 25 °C aufbewahren. Stand 07/2015, Merz Dental GmbH, Kietlerweg 1, 24221 Lüneburg

# AERA

**Einfach.  
Clever.  
Bestellen.**

[aera-online.de](https://aera-online.de)

**Jetzt kostenfrei registrieren!**



Deutschlands größte Preisvergleichs- und  
Bestellplattform für Dentalprodukte.



# WIR HABEN DIE LÖSUNGEN FÜR IHREN PRAXISERFOLG!

JETZT BERATEN LASSEN  
UND TOP ANGEBOTE AN  
UNSEREM STAND SICHERN.



DENTAL TECHNOLOGY SINCE 1926.  
[WWW.SCHEU-DENTAL.COM](http://WWW.SCHEU-DENTAL.COM)







# Jeder Mund verdient mehr

TePe bietet für jeden Interdentalraum die passende Lösung. Ob Interdentalbürste, EasyPick oder Zahnseide – empfehlen Sie unsere hochwertigen Produkte für eine effektive und individuelle Zahnpflege. So unterstützen Sie Ihre Patienten optimal, mehr für ihre tägliche Mundhygiene zu tun.

TePe – Experten für Mundgesundheit seit 1965.







Es lohnt sich,  
**DIREKT BEIM  
HERSTELLER**  
zu kaufen!



für mehr Infos

**Scannen**

acurata GmbH & Co. KGaA

Schulstraße 25 | 94169 Thurmansbang

+49 8504 9117-15 | [verkauf@acurata.de](mailto:verkauf@acurata.de)



# DIGITAL WORKFLOW



PLANNING

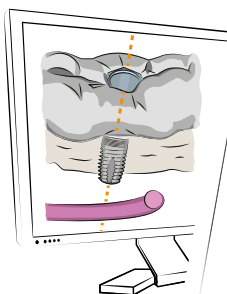

CAD

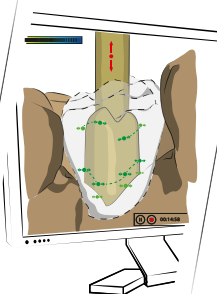

CAM



GUIDED  
IMPLANTOLOGY

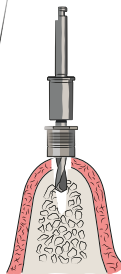

IMMEDIATE  
RESTORATION

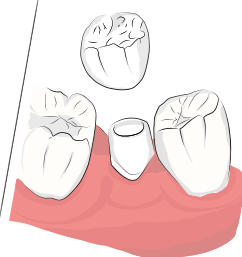

EINFACH. SICHER. DIGITAL.

Mit dem Alles-aus-einer-Hand Behandlungskonzept der bredent group, haben Sie die Erfolgsformel. Reduktion von Komplikationen, geringer Zeitaufwand, einfache Planung sowie erstklassiger Service erhöhen die Patientenzufriedenheit.



360° IMPLANTOLOGY  
—MORE THAN IMPLANTS—

50 years of bredent

bredent group

bredent medical GmbH & Co. KG · Weissenhorner Str. 2 · 89250 Senden · Germany · T: +49 7309 872-600 · F: +49 7309 872-635 · [www.bredent-medical.com](http://www.bredent-medical.com) · @: [info-medical@bredent.com](mailto:info-medical@bredent.com)

# → DIE PIEZO-EVOLUTION GEHT WEITER: SCHNELLER. PRÄZISER. SICHERER DAS NEUE MT-BONE.

Alle Informationen unter [www.mectron.de](http://www.mectron.de)



# Ihr Fachgebiet ist unsere Kernkompetenz!



**Für Sie halten wir unsere gesamte Produktpalette stets up-to-date.  
So profitieren Sie als Anwender von kontinuierlichen Optimierungen  
unserer hochwertigen Stoma-Produkte im Hinblick auf  
Design, Material und Sortiment.**

## Ihre weiteren Vorteile:

Langjähriges Know-how



Persönliche Beratung



Direkte Lieferung ab Werk

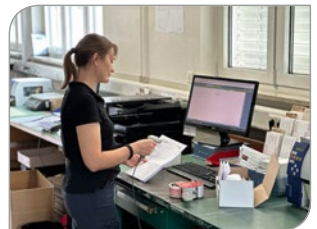

# DIE NEUE GBT MACHINE®



JETZT INDIVIDUELLES  
ANGEBOT EINHOLEN

**EMS**   
MAKE ME SMILE.



# HDX WILL Europe GmbH

Innovationsführer Nr. 1  
in der Dentalbildung aus Südkorea.

#Upgrade #für #Ihre #Praxis

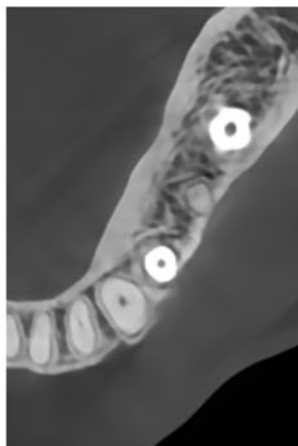
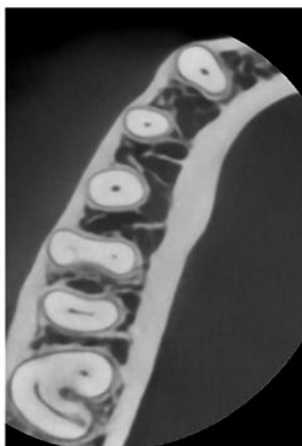



# Volle Fahrt voraus!

## Wo Innovation auf Praxis trifft.

Restaurationen müssen keinen Nervenkitzel bedeuten. Unsere smarten Materialien und Technologien bringen Ihre tägliche Arbeit auf das nächste Level: **schnell, zuverlässig, ästhetisch.**

Besuchen Sie unseren Stand und entdecken Sie, wie TOKUYAMA Dental Ihre Restaurationen revolutioniert – mit Präzision, Effizienz und japanischer Innovationskraft.

**TOKUYAMA Dental –  
Zukunft beginnt jetzt.**

**Besuchen Sie uns  
an unserem Stand!**





# Perfekt eingerichtet



Was auch immer  
Sie vorhaben – wir  
haben die passende  
Praxisausstattung  
für Sie!



2018-579-9563\_Stand: 29.07.2025



Fortbildungsforum  
Zahnärzte

Fortbildungen im Zahnärztehaus Freiburg

# AKTUELL. PRAXISNAH. RELEVANT. ZERTIFIZIERT.

Besuchen Sie unseren  
Stand auf der  
**Dentalausstellung**

[www.ffz-fortbildung.de](http://www.ffz-fortbildung.de)

© FFZ\_FREIBURG

